Liceul Teoretic de Informatică
"GRIGORE MOISIL" Iași

Excelență
Inovație
Conectare

CONCURS TRANSDISCIPLINAR REGIONAL „RELIGIA ÎN DIMENSIUNE VIRTUALĂ" EDIȚIA A XVIII-A

VOLUMUL III

IAȘI
2025

RELIGIA ÎN DIMENIUNE VIRTUALĂ

Lucrările Concursului Regional Transdisciplinar „Religia în dimensiune virtuală"

Concurs este aprobat în CPEERI_2025_fără finanțare
MEC nr. 24380/22.01.2025, poziția 1126.

Secţiunea a III-a: Concurs de pagini web, film și interviu.
Secțiunea a IV-a: Concurs de exerciții interactive

Iași, 2025

Volumul reunește lucrările **Concursului Regional Transdisciplinar „Religia în dimensiune virtuală”, Ediția a XVIII-a**, organizat de Liceul Teoretic de Informatică „Grigore Moisil”, Iași în parteneriat cu ISJ Iași și Mitropolia Moldovei și Bucovinei.

Coordonatorul volumului
Prof. dr. Violeta-Marilena Țuțui

Coperta conține imagini din materialele realizate de echipele de la următoarele școli:
1) Liceul Teoretic „Spiru Haret”, Moinești, Jud. Bacău
2) Colegiul Național Economic "Andrei Bârseanu” Brașov, Jud. Brașov
3) Colegiul Național „Tudor Vladimirescu", București, jud Ilfov
4) Liceul Teoretic „Alexandru Ioan Cuza", Iași, jud. Iași

Coorodonatori editori
Prof. Liliana Vîrgă
Prof. Mariana Grădinariu
Prof. Mihaela Acălfoaie

Date de contact
Liceul Teoretic de Informatică „Grigore Moisil”
Tel./fax: 0232211826
licinfoiasi@gmail.com
www.liis.ro
Str. Petre Andrei, Nr. 9, Cod poștal 700495, Iași

RELIGIA ÎN DIMENSIUNE VIRTUALĂ.
Lucrările Concursului Transdisciplinar Regional „Religia în dimensiune virtuală”, Ediția a XVIII-a, 2025, Iași
Organizat de Liceul Teoretic de Informatică „Grigore Moisil” Iași

ISSN 2821 – 5567

ISSN – L 2821 – 5567

Autorii lucrărilor își asumă responsabiliatea privind conținutul.
Copyright © Toate drepturile sunt rezervate autorilor.

CUPRINS

Cuvânt înainte

_____6

III. SECȚIUNEA FILME ȘI WEBSITE-URI

Dialog despre inima vieții creștine

Cășuneanu Briana, Clasa a IX-a
Preda Ema-Elena, Clasa a IX-a
Lăcătușu-Iscu Alexandru, Clasa a IX-a
Lovin Darius Andrei, Clasa a IX-a
Prof. Parfene Viorela
Prof. Dan Gabriela
Liceul Teoretic „Spiru Haret”, Moinești, Jud. Bacău
_____11

Mărturisitori români din secolul XX

Anghel Alesia, Clasa a IX-a
Brezeanu Valentina, Clasa a IX-a
Prof. Olăianoș Ionel
Prof. Manu Carmen-Nicoleta
Colegiul Național Economic "Andrei Bârseanu” Brașov, Jud. Brașov
_____16

Ctitoriile Sfântului Ștefan cel Mare

Savu Viktor, Clasa a XII-a
Pîrvan Radu, Clasa a XII-a
Prof. Teulea Ioana Ileana
Prof. Codrea Mihaela-Carmen
Liceul Teoretic "George Moroianu" Săcele, Jud. Brașov
_____23

Călătorie Ortodoxă

Dragoș Eric-Adrian, Clasa a XII-a
Giosu Emanuela, Clasa a XII-a
Prof. Teulea Ioana Ileana
Prof. Codrea Mihaela-Carmen
Liceul Teoretic ”George Moroianu”, Săcele, Jud. Brașov
_____31

Sfinți mărturisitoi români din seolul XX

Costîrnache Amalia, Clasa a IX-a
Prof. Nona Sergiac
Prof. Ciobanu Ana Maria
Liceul Teoretic "Alexandru Ioan Cuza", Iași, Jud. Iași
_____36

Sfântul Preot Mucenic Liviu Galaction de la Cluj – Apărător al Educației Religioase

Costin Paul Ștefan, Clasa a X-a
Clipei Miriam, Clasa a X-a
Prof. Precup Sorin Dumitru
Prof. Precup Mirela Maria
Colegiul Național „Doamna Stanca” Satu Mare, Jud. Satu Mare
_____41

De la rădăcini creștine la roadele lor de astăzi; Pe urmele sfinților mărturisitori ai secolului XX

Stâncel Aurelian-Ioan, Clasa a XII-a
Stoica Sonia-Ștefania, Clasa a XII-a
Prof. Teulea Ioana-Ileana
Prof. Codrea Mihaela-Carmen
Liceul Teoretic ”George Moroianu”, Săcele, Jud. Brașov
_____48

Decalogul-ghid pentru viață-împlinit în Hristos

Hîrlab Nicolae-Valentin, Clasa a XII-a
Szabo Mónika-Gabriella, Clasa a XII-a
Prof. Teulea Ioana-Ileana
Prof. Codrea Mihaela-Carmen
Liceul Teoretic ”George Moroianu”, Săcele, Jud. Brașov
_____55

Mărturisitori și sfinți români- Secolul XX

Gherman Ștefan, Clasa a X-a
Movilă Roxana, Clasa a X-a
Prof. Chelaru Elena
Prof. Dan Gabriela
Liceul Teoretic „Spiru Haret", Jud. Bacău
_____66

Moștenirea teologiei, pustniciei și a înaintea-vederii de la Sfinții români ai secolului al XX-lea

Racoveanu Iustin-Marian, Clasa a IX-a
Baltag Carina Elena, Clasa a IX-a
Socea Maria Valentina, Clasa a IX-a
Prof. Mihăilă Diogene

Prof. Olaru Liviu-Constantin
Colegiul Național „Petru Rareș”, Piatra-Neamț. Jud. Neamț
_____70

Sfânta Liturghie – Prezentare

Pîntea Pavel, Clasa a X-a
Pricop Luca, Clasa a X-a
Prof. Maria Berea
Prof. Costrachevici Elena
Colegiul Național de Informatică Piatra-Neamț, Jud. Neamț
_____76

Sfânta Scriptură, izvor de înțelepciune și ghid pentru viață, Moralitate Creștină

Marinoiu Andy Mihai, Clasa a X-a
Crețan George Alexandru, Clasa a X-a
Gogu Eduard Nicolae, Clasa a X-a
Prof. Ionescu Marcel
Prof. Mlisan Mirela
Colegiul Naţional "Mircea cel Bătrân", Jud. Vâlcea
_____84

Cei 16 cuvioși și mărturisitori români canonizați

Gherasim Cristina-Ioana, Clasa a IX-a
Dragoș Edena-Ștefania, Clasa a IX-a
Riț Patric-Adrian, Clasa a IX-a
Boc Ștefania-Ionelia-Cilia, Clasa a IX-a
Prof. Dalea Sabastian-Gabriel
Prof. Balázs-Varhol Irma
Liceul de Arte „Aurel Popp” Satu Mare, Satu Mare
_____92

Mănăstirea Brazi

Abd-Elaziz Mokbla Omar, Clasa a IX-a
Andrei Ioana-Andreea, Clasa a IX-a
Năstase Elena-Andreea, Clasa a IX-a
Lupu Alexandru Gabriel, Clasa a IX-a
Prof. Popa Liliana
Prof. Grigoraș Bogdan-Vladuț
Liceul Teoretic "Ioan Slavici", Panciu, Vrancea
_____95

Sfânta Liturghie, centrul vieții creștine

Ciobotaru Delia-Petronela, Clasa a XI-a
Andraș Bogdan-Andrei, Clasa a XI-a
Popa Teodor, Clasa a XI-a
Prof. Nechita Adrian-Viorel
Prof. Radu Ana-Maria
Colegiul Național Pedagogic „Ștefan Cel Mare”, Bacău, Jud. Bacău
_____101

Învățăturile și viața Părintelui Cleopa Ilie

Păun Monica-Georgiana, Clasa a X-a
Treanță Daria Mihaela, Clasa a X-a
Prof. Batariuc Silviu
Prof. Mareș Mădălina
Colegiul Național „Tudor Vladimirescu", București, jud Ilfov
_____108

Sfânta Scriptură izbor de înțelepciune și ghid pentru viață

Băbuț Gabriel, Clasa a IX-a
Perhaița Raul, Clasa a IX-a
Vele Alexia, Clasa a XI-a
Roman Gheorghe Dumitru, Clasa a XI-a
Prof. Vele Rodica
Prof. Miholca Cristian
Liceul Teoretic „Petru Rareș", Târgu Mureș, jud Maramureș
_____113

Sfintele Slujbe ale Bisericii Ortodoxe

Pogăcian Silviu, Clasa a IX-a
Murar Raul, Clasa a X-a
Prof. Florea Simona Elvira
Prof. Mailat Ildiko
Colegiul Național „Alexandru Papiu Ilarian”, Târgu Mureș, jud Mureș
117

SECȚIUNEA A IV-A: CONCURS DE EXERCIȚII INTERACTIVE

Sfânta Liturghie, Centrul Vieții Creștine

Iacob Gabriela, Clasa a X-a
Stoica Jessica, Clasa a X-a
Crăciun Bianca, Clasa a X-a
Tatu Gabriela, Clasa a X-a
Prof. Mihalache Vasilica
Liceul Tehnologic „Tudor Vladimirescu", jud. Galați
_____122

Sfântul Cuvios Ioan Iacob de la Neamț

Botezat Alina-Gabriela, Clasa a IX-a
Gavrilovici Crina-Nicoleta, Clasa a IX-a
Prof. Narcisa Tiperciuc
Colegiul Național „Mihai Eminescu" Suceava, jud. Suceava
_____128

Pelerinaj sufletesc
Morar Valentina, Clasa a IX-a
Todoruț Elina, Clasa a IX-a
Prof. Trînc Sofia
Prof. Sicoe Lenuța
Colegiul Național Avram Iancu Câmpeni, jud. Alba
_____130

Pașii sfinților - călăuză spre desăvârșire

Dochițoiu Andrei Paul, Clasa a IX-a
Grigore Alessia, Clasa a XII-a
Prof. Enache Mihaela
Prof. Atanasiu Carmen
Colegiul Tehnic „Edmond Nicolau”, jud. Vrancea
_____135

Sfânta Liturghie, Pelerinajul ortodox, Sfânta Scriptură

Lazăr Natalia, Clasa a IX-a
Prof. Dinu Raveca
Prof. Mareș Mădalina
Colegiul Național „Tudor Vladimirescu”, Bucureești, jud. Ilfov
_____141

Sfânta Scriptură, izvor de înțelepciune și ghid pentru viață

Vacarașu Petronela, Clasa a XI-a
Prof. Nona Serghiac
Prof. Ana Maria Ciobanu
Liceul Teoretic „Alexandru Ioan Cuza", Iași, jud. Iași
_____147

Testează-ți cunoștințele din Sfânta Scriptură

Farcaș Mălina-Ioana, Clasa a XI-a
Budin Maria-Timeea, Clasa a XI-a
Prof. Florea Simona Elvira
Prof. Mailat Ildiko
Colegiul Național „Alexandru Papiu Ilarian”, Târgu Mureș, jud. Mureș
_____156

Cuvântul Divin: Izvor de Înțelepciune și Lumină pentru Viață

Spînu Bianca-Dumitrița, Clasa a IX-a
Cazacu Nicoleta-Iustina, Clasa a IX-a
Hojda Andreea, Clasa a IX-a
Cotleț Denisa-Iustina, Clasa a IX-a
Prof. Tiperciuc Narcisa
Prof. Luchian-Zotic Cristina
Colegiul Național „Mihai Eminescu” Suceava, jud. Suceava

_____162

III. SECȚIUNEA FILME ȘI WEBSITE-URI

Dialog despre inima vieții creștine

Cășuneanu Briana, Clasa a IX-a
Preda Ema-Elena, Clasa a IX-a
Lăcătușu-Iscu Alexandru, Clasa a IX-a
Lovin Darius Andrei, Clasa a IX-a
Prof. Parfene Viorela
Prof. Dan Gabriela
Liceul Teoretic „Spiru Haret”, Moinești, Jud. Bacău

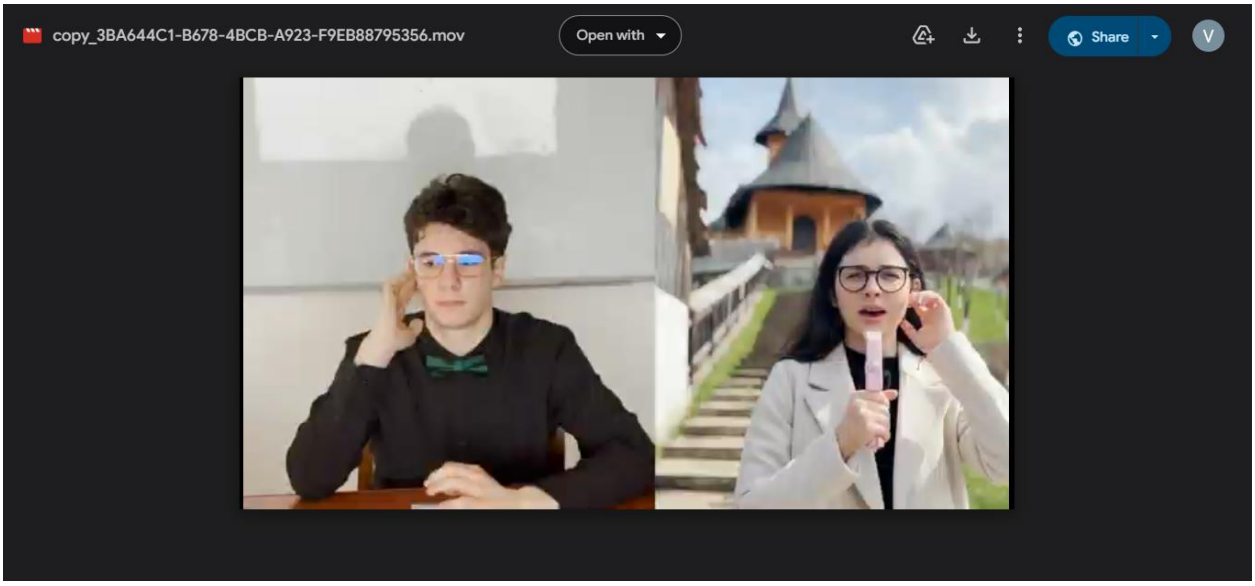
copy_3BA644C1-B678-4BCB-A923-F9EB88795356.mov
Open with
Share
V

Parfeni Viorela
Profesor de religie

Mărturisitori români din secolul XX

Anghel Alesia, Clasa a IX-a
Brezeanu Valentina, Clasa a IX-a
Prof. Olăianoș Ionel
Prof. Manu Carmen-Nicoleta
Colegiul Național Economic "Andrei Bârseanu" Brașov, Jud. Brașov

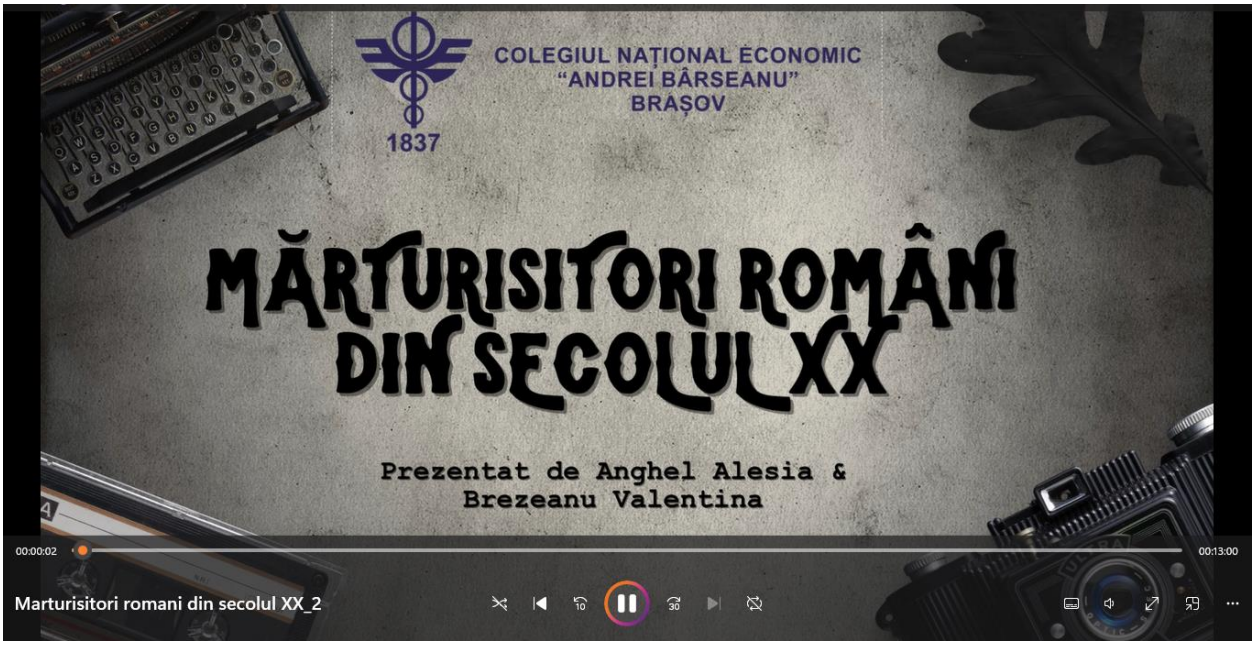

DIGI-24-13E8
Acces internet

Cititor multimedia
TEOLOGIA DOGMATICA ORTODOXA
TEOLOGIA DOGMATICA ORTODOXA
00:07:20
00:05:42
Marturisitori romani din secolul XX_2
Afișare desktop

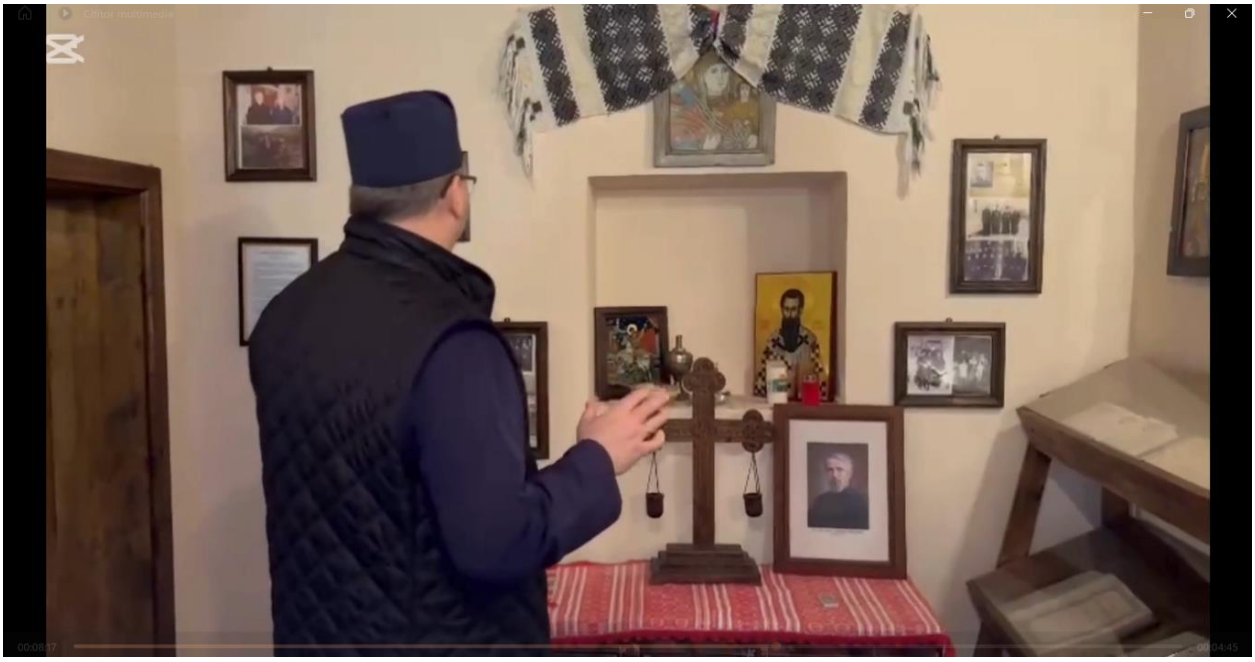

Minimizare

FastStone Image Viewer

Microsoft Teams

CINE IMTRĂ-N CASA MEA
N'AIBĂ GRIJA ALTUIA

COLEGIUL NAȚIONAL ECONOMIC
"ANDREI BÂRSEANU"
BRAȘOV
1837
MULȚUMIM!
Elevi:
Anghel Alesia
Brezoianu Valentina
Profesori îndrumători:
Religie - Ionel Olăianoș
TIC - Carmen-Nicoleta Manu
Pauză (Ctrl+P)

Ctitoriile Sfântului Ștefan cel Mare

Savu Viktor, Clasa a XII-a
Pîrvan Radu, Clasa a XII-a
Prof. Teulea Ioana Ileana
Prof. Codrea Mihaela-Carmen
Liceul Teoretic "George Moroianu" Săcele, Jud. Brașov

De ce este Ștefan cel Mare considerat sfânt?
SF VOIEVOD
ȘTEFAN CEL MARE
• Pentru apărarea creștinismului în fata invaziilor otomane
• Pentru ridicarea lăcașurilor de cult
• Pentru calitățile sale militare și politice
• Pentru generozitatea față de poporul său
Pauză (Ctrl+P)

Iată câteva dintre ctitoriile Sfântului Domnitor:
00:00:36
00:04:59
Biserici ctitorite de Stefan cel Mare

Biserica "Adormirea Maicii Domnului"
de la Mănăstirea Putna
-
Unde se află înmormântat
0:00:41
00:04:54

Biserica "Sf. Cruce" din Pătrăuți
Pauză (Ctrl+P)

S-a constituit ca spital pentru ostașii răniţi.

Biserica "Sf. Mare Mucenic Gheorghe"
de la Mănăstirea Voroneţ
Pauză (Ctrl+P)

Cititor multimedia
După 4 luni de la începerea lucrărilor, în
14 septembrie 1488 biserica este sfinţită,
00:01:46
Biserici ctitorite de Stefan cel Mare

Biserica "Sf. Procopie" din Milişăuţi
00:02:46
00:02:49
Biserici ctitorite de Stefan cel Mare

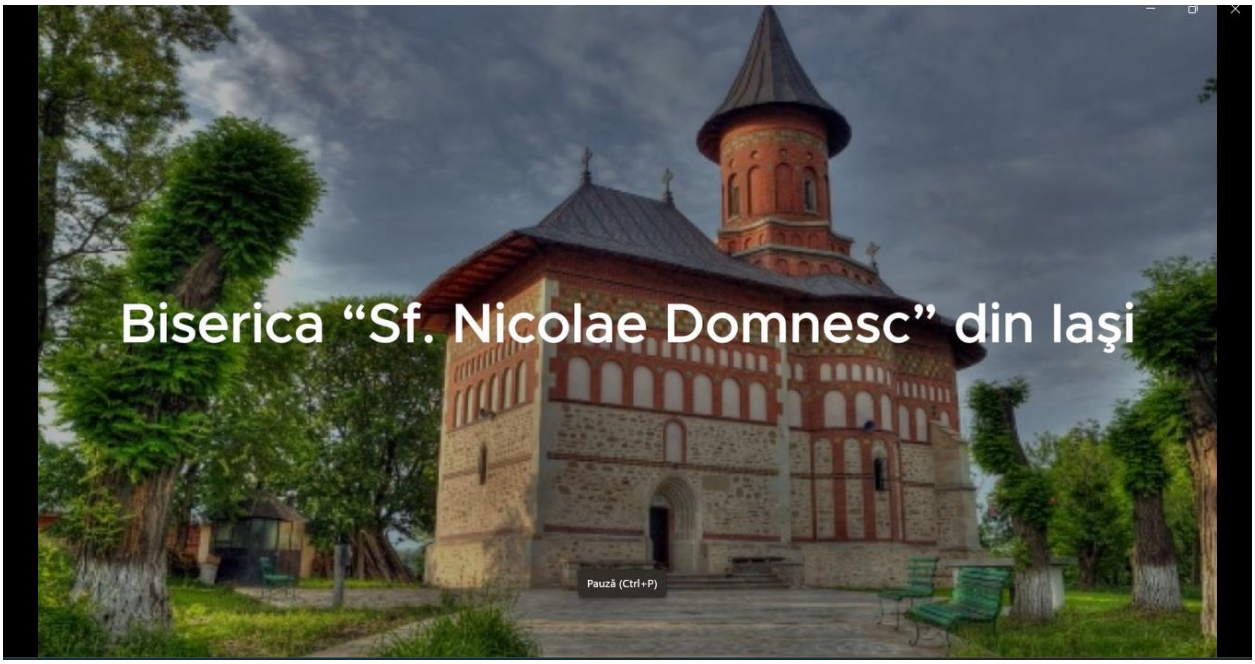
Biserica “Sf. Nicolae Domnesc” din Iaşi
Pauză (Ctrl+P)

Biserica "Sf. Gheorghe" din Hârlău
00:03:35
00:02:00
Biserici ctitorite de Stefan cel Mare

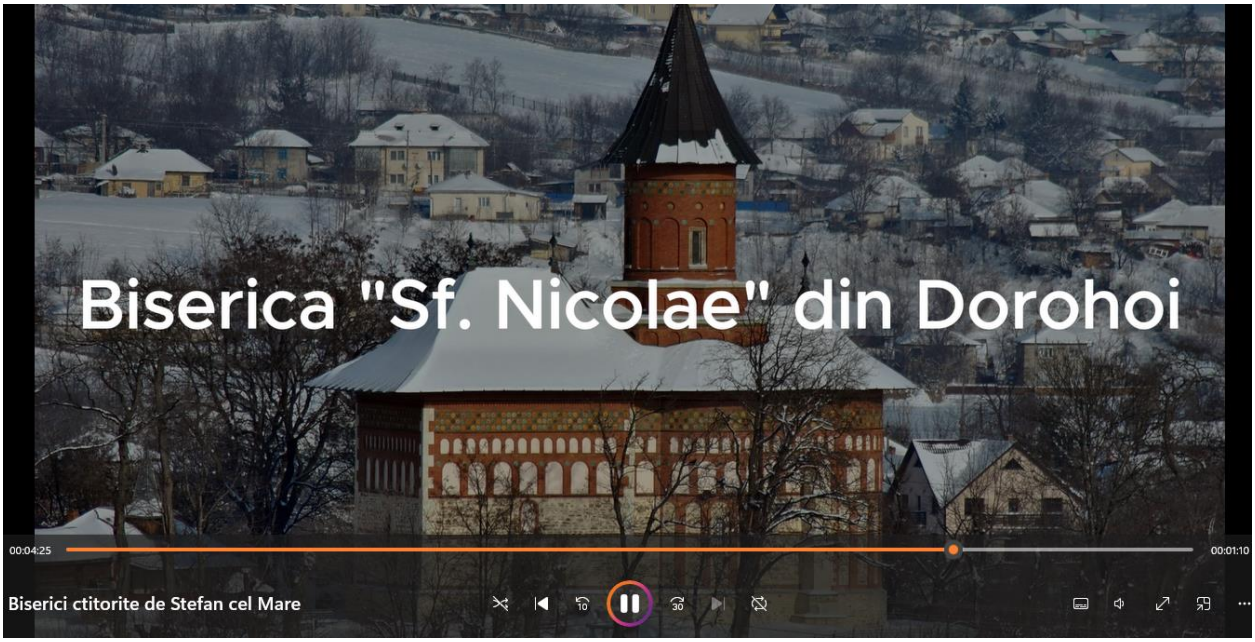
Biserica "Sf. Nicolae" din Dorohoi
00:04:25
00:01:10
Biserici ctitorite de Stefan cel Mare

Biserica “Adormirea Maicii Domnului”
din Borzeşti
00:04:50
00:00:45
Biserici ctitorite de Stefan cel Mare

Minimizare
BIBLIOGRAFIE
www.stefancelmare.ro
www.wikipedia.org
www.youtube.ro

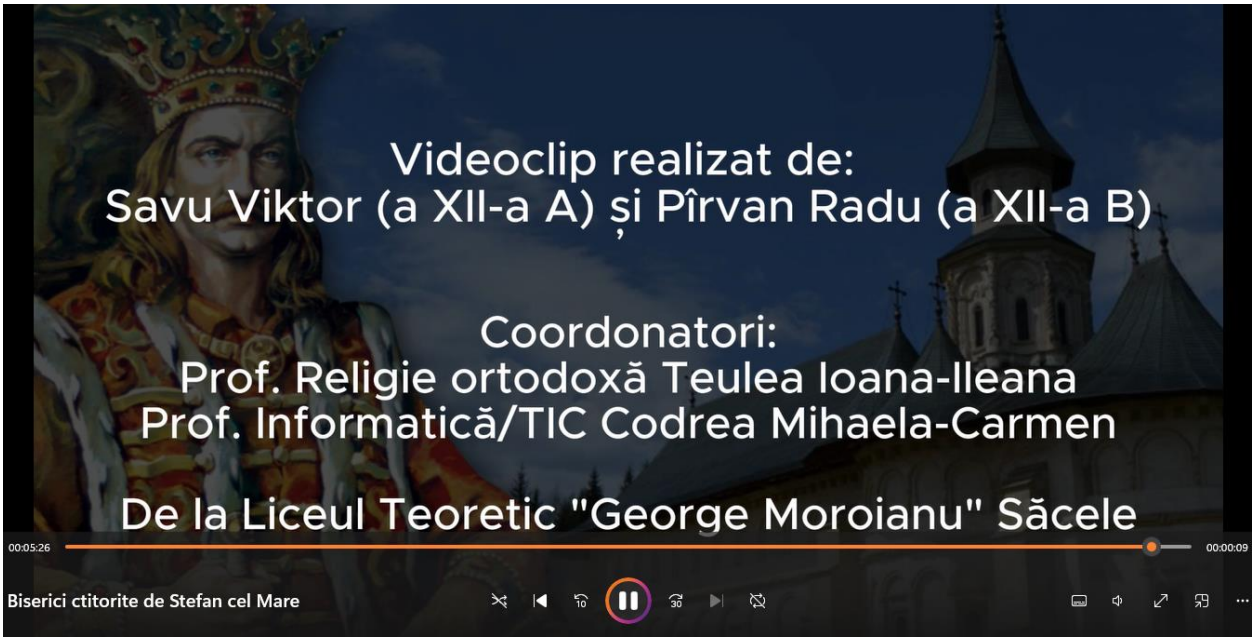
Videoclip realizat de:
Savu Viktor (a XII-a A) și Pîrvan Radu (a XII-a B)
Coordonatori:
Prof. Religie ortodoxă Teulea Ioana-Ileana
Prof. Informatică/TIC Codrea Mihaela-Carmen
De la Liceul Teoretic "George Moroianu" Săcele
00:05:26
00:00:09
Biserici ctitorite de Stefan cel Mare

Călătorie Ortodoxă

Dragoș Eric-Adrian, Clasa a XII-a
Giosu Emanuela, Clasa a XII-a
Prof. Teulea Ioana Ileana
Prof. Codrea Mihaela-Carmen
Liceul Teoretic ”George Moroianu”, Săcele, Jud. Brașov

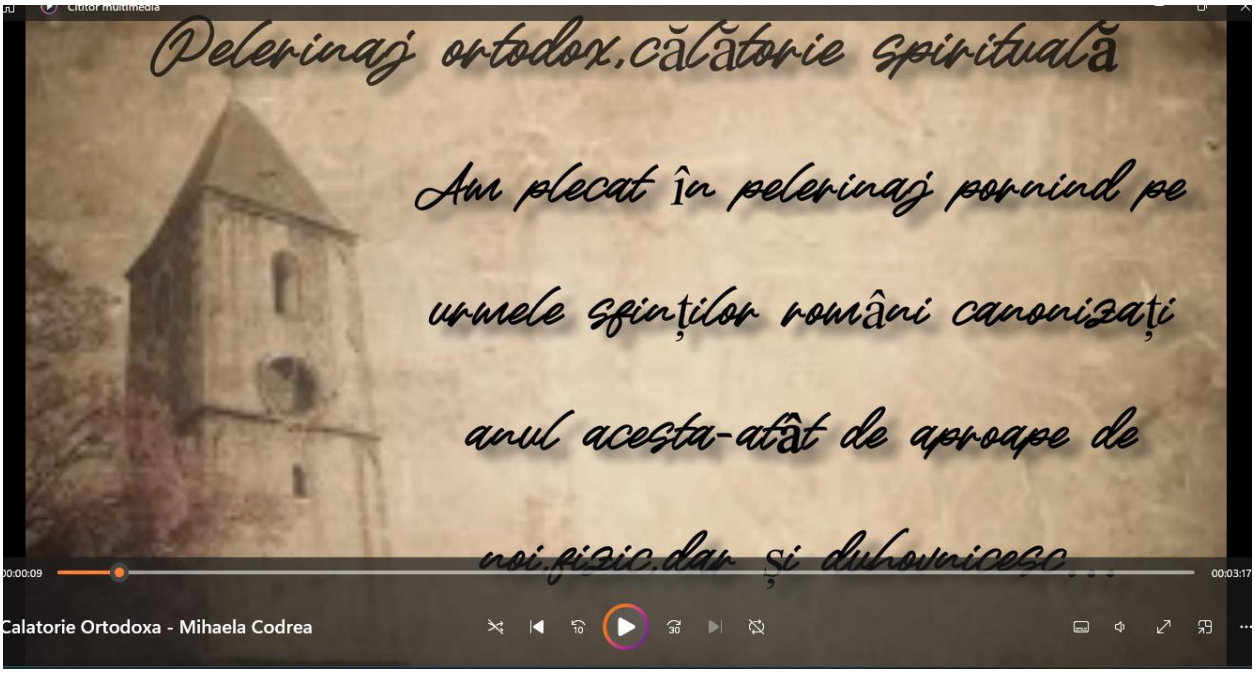

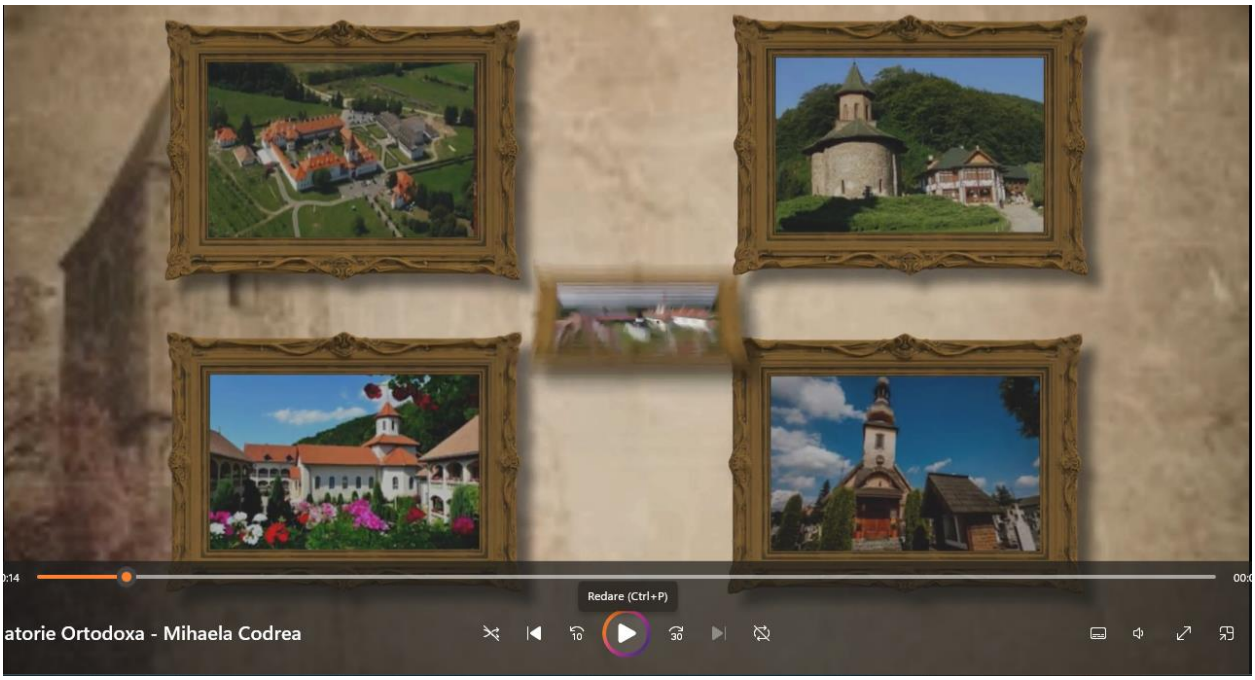
Redare (Ctrl+P)
atorie Ortodoxa - Mihaela Codrea

Prima oprire
îl găsim in Duh pe pr.Teofil,dar și pe duhovnicul său,Sfântul Cuvios Serafim cel Răbdător de la Sâmbăta de Sus,canonizat în februarie 2025 și prăznuit în 20 decembrie.
Mănăstirea Sâmbăta de Sus
00:00:28
00:02:58
Calatorie Ortodoxa - Mihaela Codrea

Plecăm de la
Sâmbăta pătrunși de
duhul de
rugăciune,de
îndemnul
conștientizat deplin
că virtutea răbdării
e treaptă spre
sfințenie.
00:00:48
00:02:38
Calatorie Ortodoxa - Mihaela Codrea
Căutare

Mănăstirea Prislop este un
zământ monahal din România
at în apropierea satului Silvașu
Sus din județul Hunedoara.
serica mănăstirii, edificiu din
lul al XVI-lea, a fost declarată
monument istoric
00:01:03
Calatorie Ortodoxa - Mihaela Codrea

Biserica de lemn din Târgu Mureş, cu hramul „Sfântul Arhanghel Mihail”, a fost construită în anul 1793 şi înfrumuseţată cu pictură în anul 1814, conform pisaniei aflate în naos, în partea dreaptă a iconostasului.
Pauză (Ctrl+P)

Minimizare
Această mănăstire este o oază binecuvântată, un bastion al Ortodoxiei pe aceste meleaguri, din care până în depărtări iradiază lumina, harul şi puterea rugăciunilor neîncetate care se săvârşesc aici. Aici înfloresc acele virtuţi care au împodobit-o pe Maica Domnului: garofiţa smereniei, crinul curăţiei şi trandafirul iubirii.

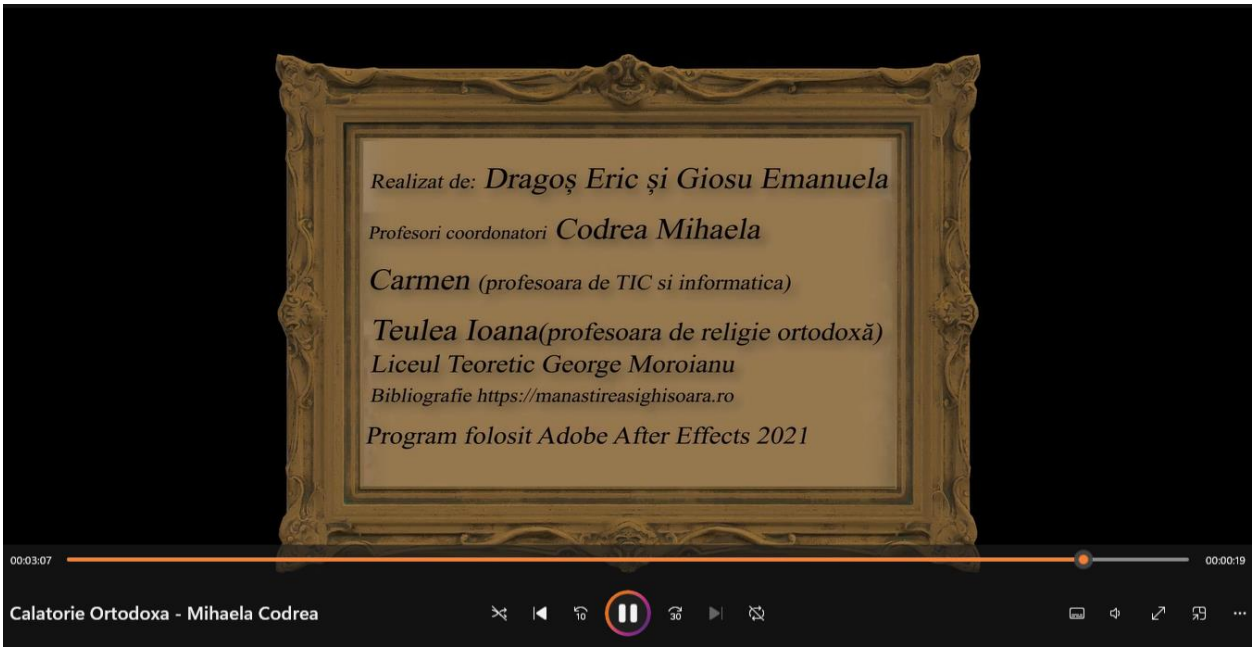
Realizat de: Dragoș Eric și Giosu Emanuela
Profesori coordonatori Codrea Mihaela
Carmen (profesoara de TIC si informatica)
Teulea Ioana(profesoara de religie ortodoxă)
Liceul Teoretic George Moroianu
Bibliografie https://manastireasighisoara.ro
Program folosit Adobe After Effects 2021
00:03:07
00:00:19
Calatorie Ortodoxa - Mihaela Codrea

Sfinți mărturisitoi români din seolul XX

Costîrnache Amalia, Clasa a IX-a
Prof. Nona Sergiac
Prof. Ciobanu Ana Maria
Liceul Teoretic "Alexandru Ioan Cuza", Iași, Jud. Iași

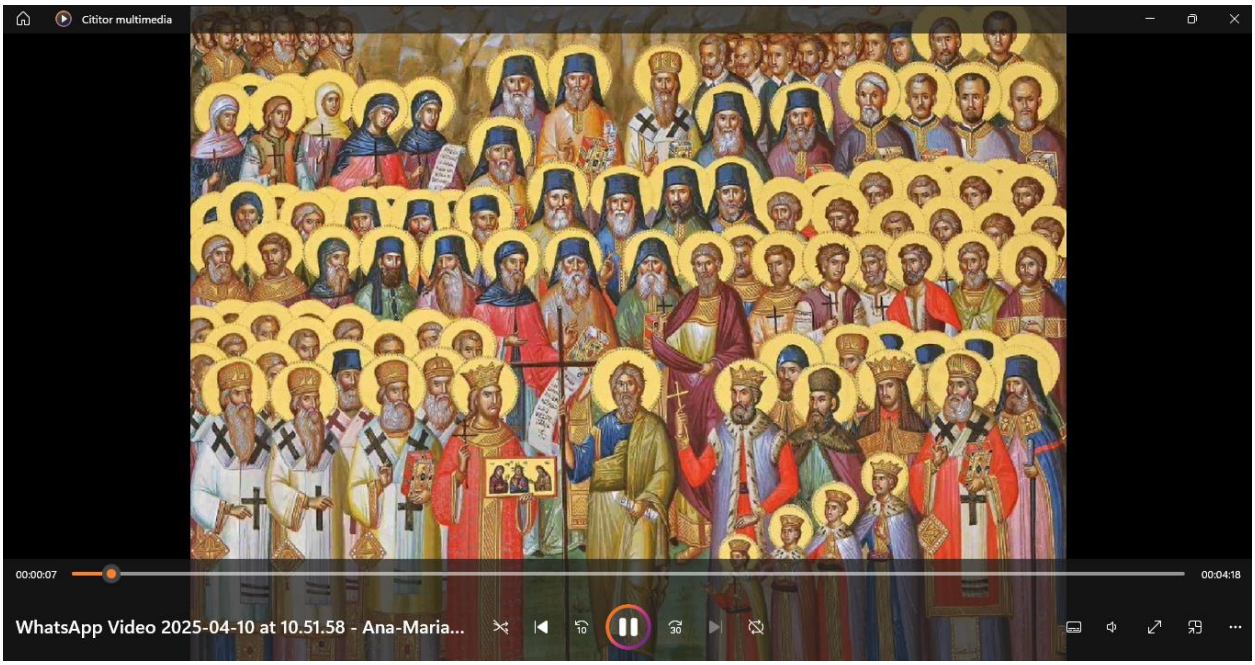

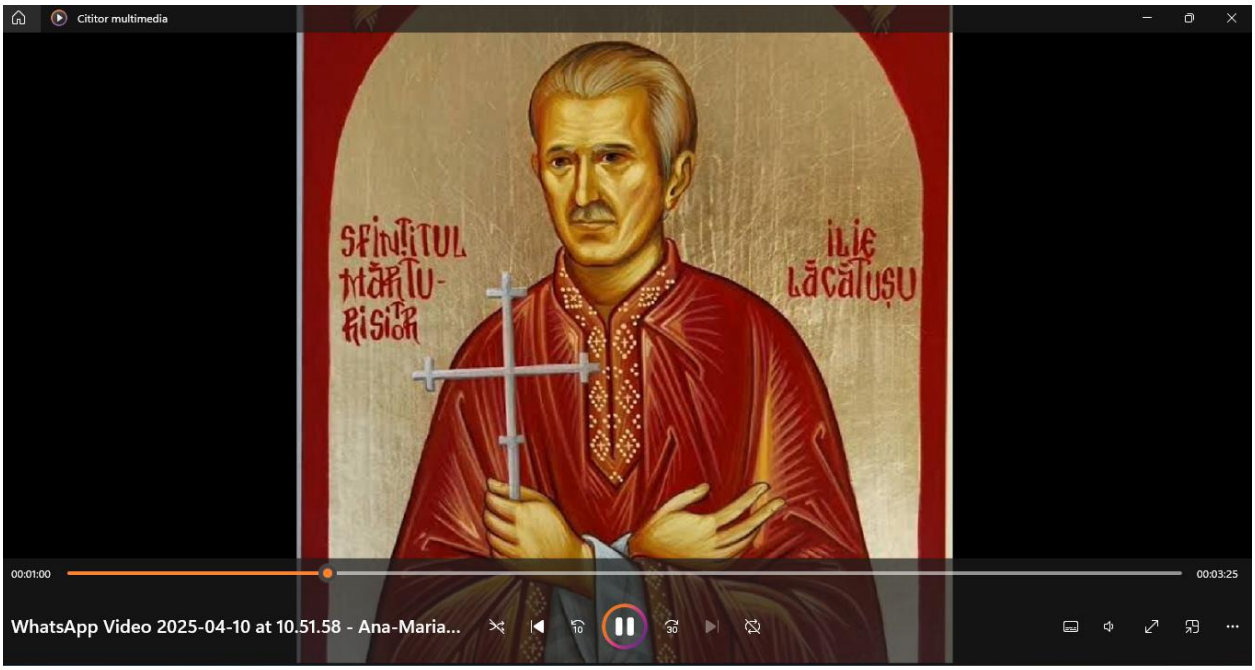
Cititor multimedia
SFINȚITUL
MĂRTU-
RISITOR
ILIE
LĂCĂTUȘU
00:01:00
00:03:25
WhatsApp Video 2025-04-10 at 10.51.58 - Ana-Maria...

CUVIOȘUL
MĂRTU-
RISITOR
GHERASIM
ISCU

Cititor multimedia
00:01:55
00:02:30
WhatsApp Video 2025-04-10 at 10.51.58 - Ana-Maria...

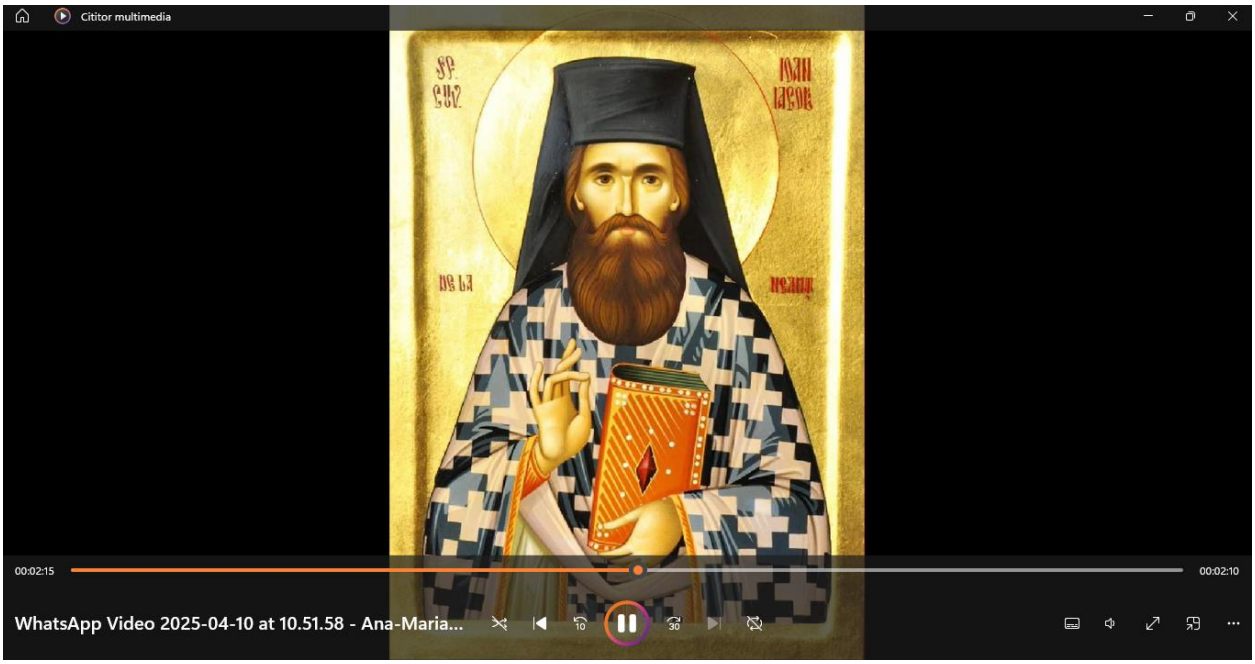
Cititor multimedia
00:02:15
00:02:10
WhatsApp Video 2025-04-10 at 10.51.58 - Ana-Maria...

Cititor multimedia
SE CUV. MARTRI SITOR
ARSE NIE
DE LA
PRISLOP
00:02:36
00:01:49
WhatsApp Video 2025-04-10 at 10.51.58 - Ana-Maria...

Cititor multimedia
00:03:08
00:01:17
WhatsApp Video 2025-04-10 at 10.51.58 - Ana-Maria...

Cititor multimedia
00:03:27
00:00:58
WhatsApp Video 2025-04-10 at 10.51.58 - Ana-Maria...

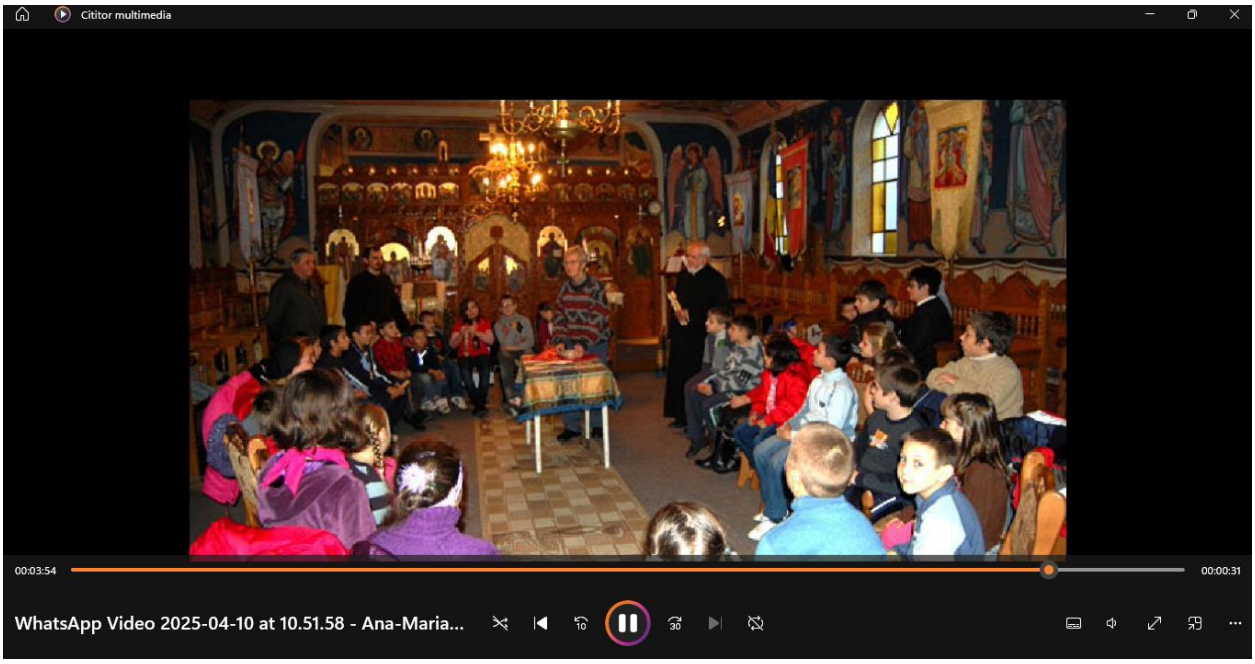
Cititor multimedia
00:03:54
00:00:31
WhatsApp Video 2025-04-10 at 10.51.58 - Ana-Maria...

Sfântul Preot Mucenic Liviu Galaction de la Cluj – Apărător al Educației Religioase

Costin Paul Ștefan, Clasa a X-a
Clipei Miriam, Clasa a X-a
Prof. Precup Sorin Dumitru
Prof. Precup Mirela Maria
Colegiul Național „Doamna Stanca” Satu Mare, Jud. Satu Mare

Cititor multimedia
Viața Sfântului
00:00:06
00:01:23
Sfantul Liviu Galaction - Mirela Precup

Cititor multimedia
DATE BIOGRAFICE ESENȚIALE
Părintele Liviu Galaction Munteanu s-a născut în anul 1914, în satul Someșeni, județul Cluj, într-o familie profund credincioasă.
Încă din copilărie, a fost crescut în duhul rugăciunii și al rânduielii bisericești, ceea ce i-a format un caracter puternic și o vocație clară pentru viața duhovnicească.
A urmat cursurile Academiei Teologice din Cluj, unde a excelat prin seriozitate și evlavie, apoi și-a continuat studiile la Cernăuți, unde a obținut titlul de doctor în teologie.
00:00:10
00:01:19
Sfantul Liviu Galaction - Mirela Precup

ACTIVITATEA DIDACTICĂ

5

ROLUL SĂU ÎN FORMAREA TEOLOGICĂ

- Părintele Liviu Galaction Munteanu a fost profesor de teologie dogmatică și apologetică la mai multe instituții din țară, printre care se numără școlile teologice din Sibiu, Bălți, Cernăuți și Cluj.
- Prin prelegerile sale, a format zeci de generații de teologi și viitori preoți, transmițându-le nu doar cunoștințe, ci și o vie conștiință a chemării preoțești.
- Elevii săi îl apreciau pentru claritatea gândirii, profunzimea teologică și exemplul său personal de viață trăită în Hristos.

6

ACTIVITATEA CA VICAR ADMINISTRATIV
A susținut cercuri pastorale, a inițiat conferințe teologice și a sprijinit în mod activ catehizarea în parohii, chiar și în condițiile dificile impuse de regimul comunist.
Prin această activitate, a ținut aprinsă flacăra credinței în inimile credincioșilor și a preoților din eparhie.
În anul 1948, părintele a fost numit vicar administrativ al Arhiepiscopiei Vadului, Feleacului și Clujului, având o responsabilitate uriașă în organizarea vieții bisericești.
7

Cititor multimedia
Lupta împotriva comunismului
00:00:44
00:00:45
Sfantul Liviu Galaction - Mirela Precup

Cititor multimedia
O poziție fermă împotriva dictaturii
După instaurarea regimului comunist, părintele Liviu Galaction Munteanu a refuzat categoric orice compromis cu ideologia ateistă impusă de autorități.
Prin poziția sa fermă și neclintită, a devenit un simbol al rezistenței spirituale în fața unui sistem care dorea să elimine credința din viața publică.
A continuat să predice și să susțină activitatea religioasă în rândul credincioșilor, deși era conștient de riscurile la care se expunea.
00:00:50
00:00:39
Sfantul Liviu Galaction - Mirela Precup
9

Arestarea și martiriul său
În anul 1952, părintele a fost arestat fără proces, acuzat pe nedrept pentru activitatea sa religioasă și duhovnicească.
A fost închis la Jilava și Aiud, în condiții grele, fiind supus umilințelor și lipsurilor.
Eliberat în 1954, era deja grav bolnav, iar la scurt timp a trecut la cele veșnice într-un spital din Cluj.
Moartea sa în suferință, dar cu credința neclintită, îl așază printre marii mărturisitori ai Bisericii Ortodoxe Române.
10

Cititor multimedia
Canonizarea Sfântului Preot Mucenic Liviu Galaction de la Cluj
00:01:04
00:00:25
11
Sfantul Liviu Galaction - Mirela Precup

Cititor multimedia
Pagina de pornire
Recunoaștere și cinstire oficială
Sfântul Sinod al Bisericii Ortodoxe Române a aprobat oficial canonizarea Părintelui Liviu Galaction în 11-12 iulie 2024.
Din acel moment, el a fost trecut în rândul sfinților sub numele de Sfântul Cuvios Mărturisitor Liviu Galaction Munteanu, fiind cinstit pentru viața sa pilduitoare și mărturisirea credinței în timpul persecuțiilor comuniste.
Ziua sa de prăznuire a fost stabilită în calendarul ortodox pentru data de 8 martie, zi în care credincioșii îl pot cinsti prin rugăciune și slujbe speciale.
Canonizarea sa nu este doar o recunoaștere oficială a sfinției, ci și o chemare pentru întreaga Biserică de a urma modelul său de statornicie în credință.
TRINITAS TV
00:01:17
00:00:12
Sfantul Liviu Galaction - Mirela Precup

Bibliografie și webografie:

ACNSAS, Fond Informativ, Dosar 002240.

ACNSAS, Fond Informativ, Dosar 2704.

ACNSAS, Fond Penal, Dosar 542.

AAC, Fond Personal.

Ioan Bunea, Memorial, Limes, Cluj-Napoca, 2015.

Olimpiu Nicolae Benea, „Pr. prof. dr. Liviu Galaction Munteanu – reper biografi c și științifi c în spațiul biblic românesc", în Anuarul XVIII (2014-2015) al Facultății de Teologie Ortodoxă din cadrul Universității Babeș-Bolyai, Renașterea, Cluj-Napoca, 2016, pp. 43-74.

Alexandru Moraru, „Viața și activitatea Pr. prof. dr. Liviu Galaction Munteanu – martir al Bisericii și al Neamului", în Anuarul IV (1996-1998) al Facultății de Teologie Ortodoxă din cadrul Universității Babeș-Bolyai, Arhidiecezană Cluj, Cluj-Napoca, 2000, pp. 15-36.

Ioan Chirilă, „Studiile vechitestamentare la Academia/Institutul Teologic din Cluj 1924-1952. Vechiul Testament și creștinismul în opera pr. prof. dr. Liviu Galaction Munteanu (1898-1962)", în Anuarul XVIII (2014- 2015) al Facultății de Teologie Ortodoxă din cadrul Universității Babeș-Bolyai, Renașterea, Cluj-Napoca, 2016, pp. 11-22.

Stelian Tofană, „Biblistul-martir: Liviu Galaction Munteanu – o contribuție la dezvoltarea teologiei biblice românești", în Anuarul XVIII (2014- 2015) al Facultății de Teologie Ortodoxă din cadrul Universității Babeș-Bolyai, Renașterea, Cluj-Napoca, 2016, pp. 23-42.

Biografie realizată de Protos. Grigorie Benea, în volumul Preoți din Arhiepiscopia Vadului, Feleacului și Clujului în temnițele comuniste
Melodie: https://www.youtube.com/watch?v=F42q0ypqDIY
Fotografii:https://radiorenasterea.ro/prima-sedinta-de-lucru-din-anul-2022-a-sfantului-sinod-al-bisericii-ortodoxe-romane/
https://www.youtube.com/watch?v=yRsBOnU8o-g
https://doxologia.ro/viata-sfantului-preot-mucenic-liviu-galaction-de-la-cluj
https://theframeblog.com/2014/11/12/an-introduction-to-greek-orthodox-iconostases/
Sursa: radiorenasterea.ro

14

De la rădăcini creștine la roadele lor de astăzi;
Pe urmele sfinților mărturisitori ai secolului XX

Stâncel Aurelian-Ioan, Clasa a XII-a
Stoica Sonia-Ștefania, Clasa a XII-a
Prof. Teulea Ioana-Ileana
Prof. Codrea Mihaela-Carmen
Liceul Teoretic ”George Moroianu”, Săcele, Jud. Brașov

Cititor multimedia
Centenarul
Patriarhiei Române
00:00:09
00:01:31
Pe urmele sfintilor marturisitori - Mihaela Codrea

2025
Anul omagial
al Centenarului
Patriarhiei Române
PATRIARHIA ROMÂNĂ
CENTENAR
1925 2025
100
Anul comemorativ
al duhovnicilor și
mărturisitorilor ortodocși
români din secolul al XX-lea
TRINITASTV
1. Sf. Pr. Mucenic Liviu Galaction de la Cluj (8 mar)
2. Sf. Cuv. Calistrat de la Timișeni și Vasiova (10 mai)
3. Sf. Cuv. Dometie cel Milostiv de la Râmeț (6 iul)
4. Sf. Pr. Mărturisitor Ilie Lăcătușu (22 iul)
5. Sf. Cuv. Iraclie din Basarabia (3 aug)
6. Sf. Pr. Mucenic Alexandru din Basarabia (8 aug)
7. Sf. Cuv. Mărturisitor Sofian de la Antim (16 sep)
8. Sf. Pr. Mucenic Ilarion Felea (18 sep)
9. Sf. Pr. Mărturisitor Dumitru Stăniloae (4 oct)
10. Sf. Pr. Mucenic Constantin Sârbu (23 oct)
11. Sf. Cuv. Mucenic Visarion de la Lainici (10 nov)
12. Sf. Cuv. Mărturisitor Arsenie de la Prislop (28 nov)
13. Sf. Cuv. Paisie de la Sihăstria (2 dec)
14. Sf. Cuv. Cleopa de la Sihăstria (2 dec)
15. Sf. Cuv. Serafim cel Răbdător de la Sâmbăta de Sus (20 dec)
16. Sf. Cuv. Mucenic Gherasim de la Tismana (26 dec)

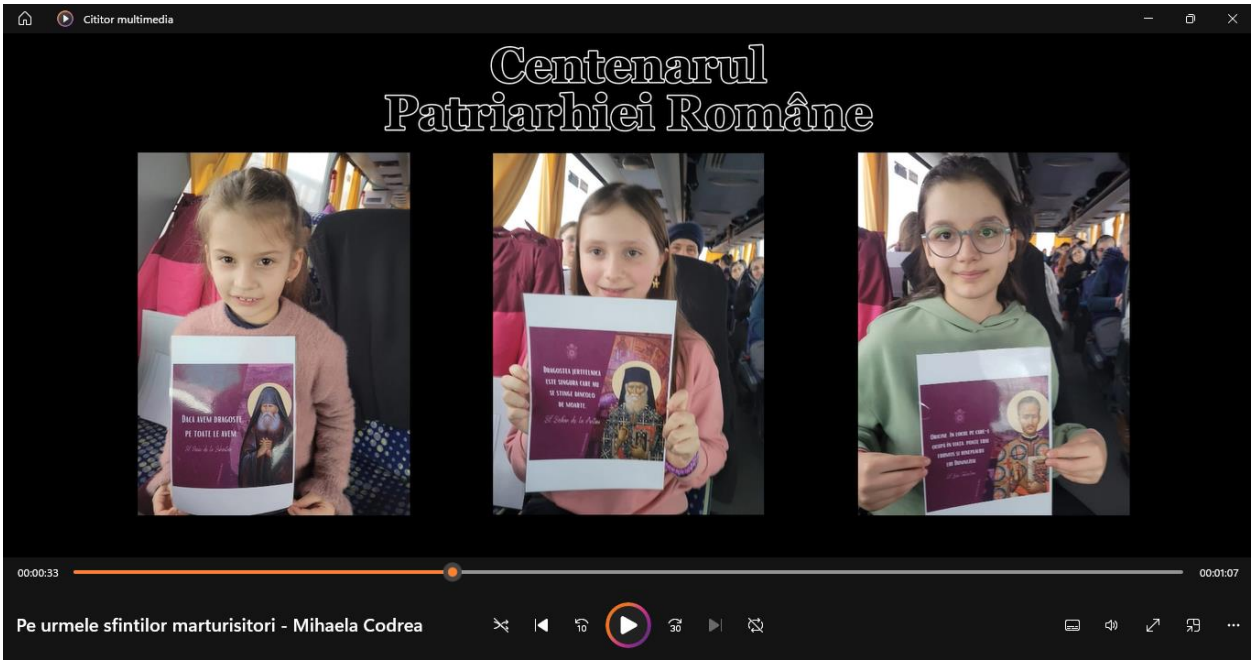
Cititor multimedia
Centenarul
Patriarhiei Române
00:00:33
00:01:07
Pe urmele sfintilor marturisitori - Mihaela Codrea

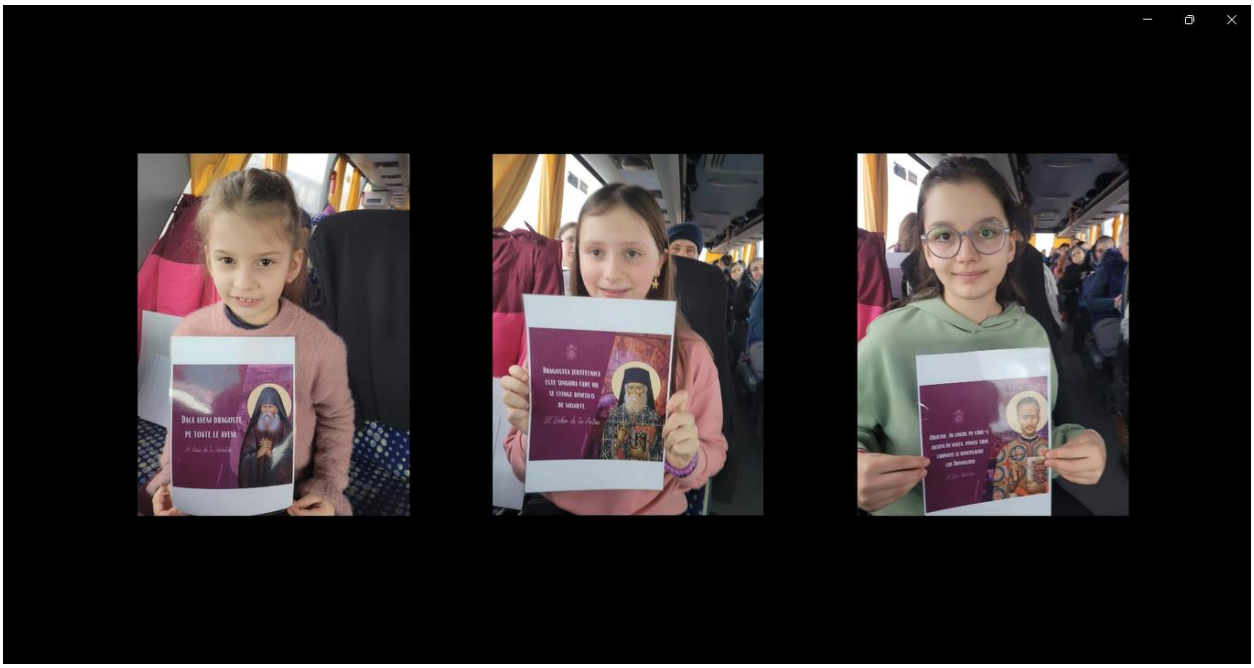
Dacă avem dragoste,
pe toate le avem.

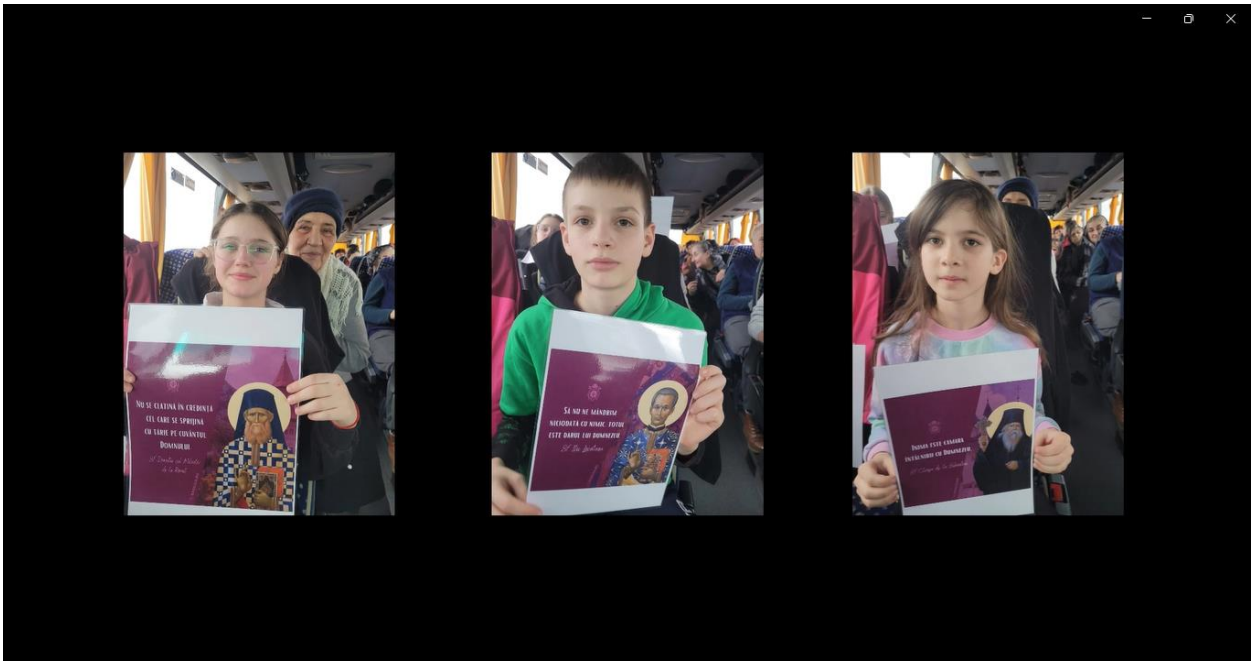
Nu se clatină în credința
cei care se sprijină
cu sarie pe cuvântul
Domnului.

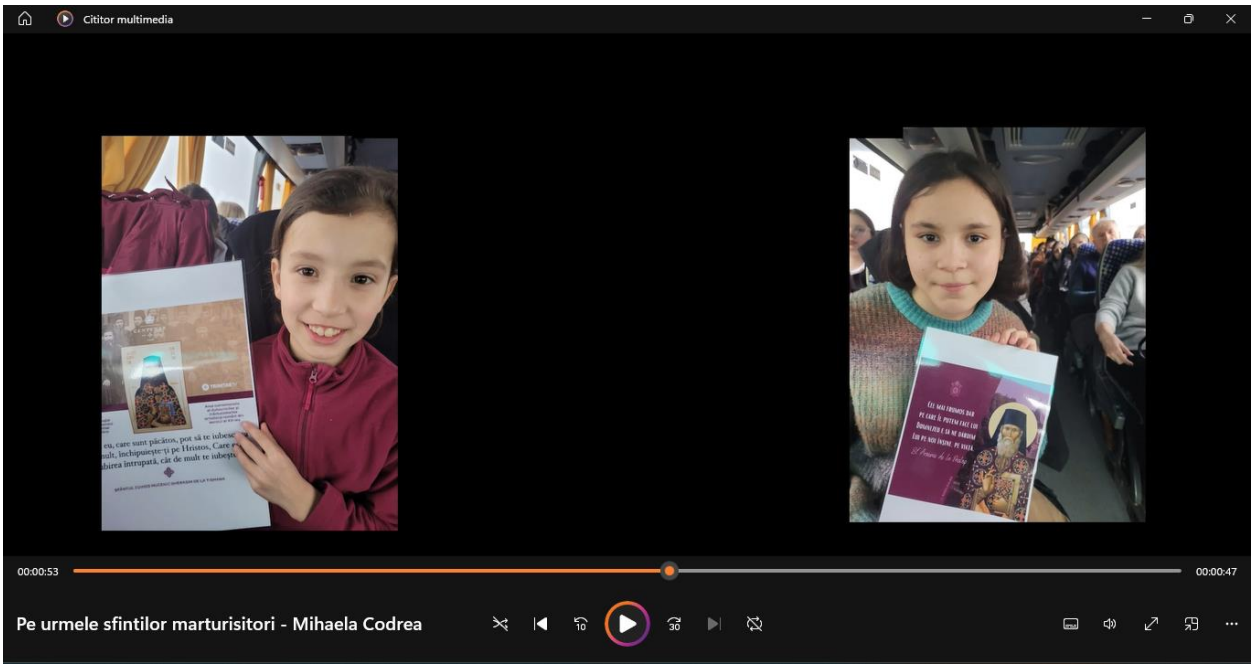
Cititor multimedia
00:00:53
00:00:47
Pe urmele sfintilor marturisitori - Mihaela Codrea

”Chip al lui Dumnezeu sunt și eu”

”Chip al lui Dumnezeu sunt și eu”

”Chip al lui Dumnezeu sunt și eu”

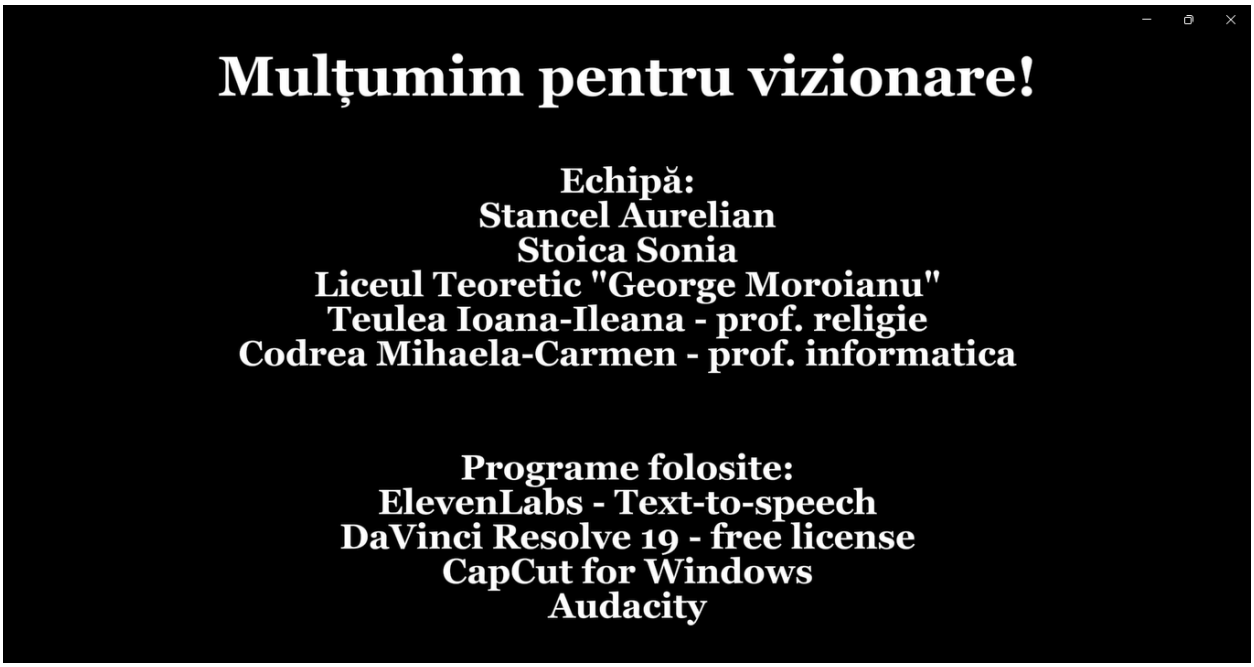
Mulțumim pentru vizionare!
Echipă:
Stancel Aurelian
Stoica Sonia
Liceul Teoretic "George Moroianu"
Teulea Ioana-Ileana - prof. religie
Codrea Mihaela-Carmen - prof. informatica
Programe folosite:
ElevenLabs - Text-to-speech
DaVinci Resolve 19 - free license
CapCut for Windows
Audacity

Decalogul-ghid pentru viață-împlinit în Hristos

Hîrlab Nicolae-Valentin, Clasa a XII-a
Szabo Mónika-Gabriella, Clasa a XII-a
Prof. Teulea Ioana-Ileana
Prof. Codrea Mihaela-Carmen
Liceul Teoretic ”George Moroianu”, Săcele, Jud. Brașov

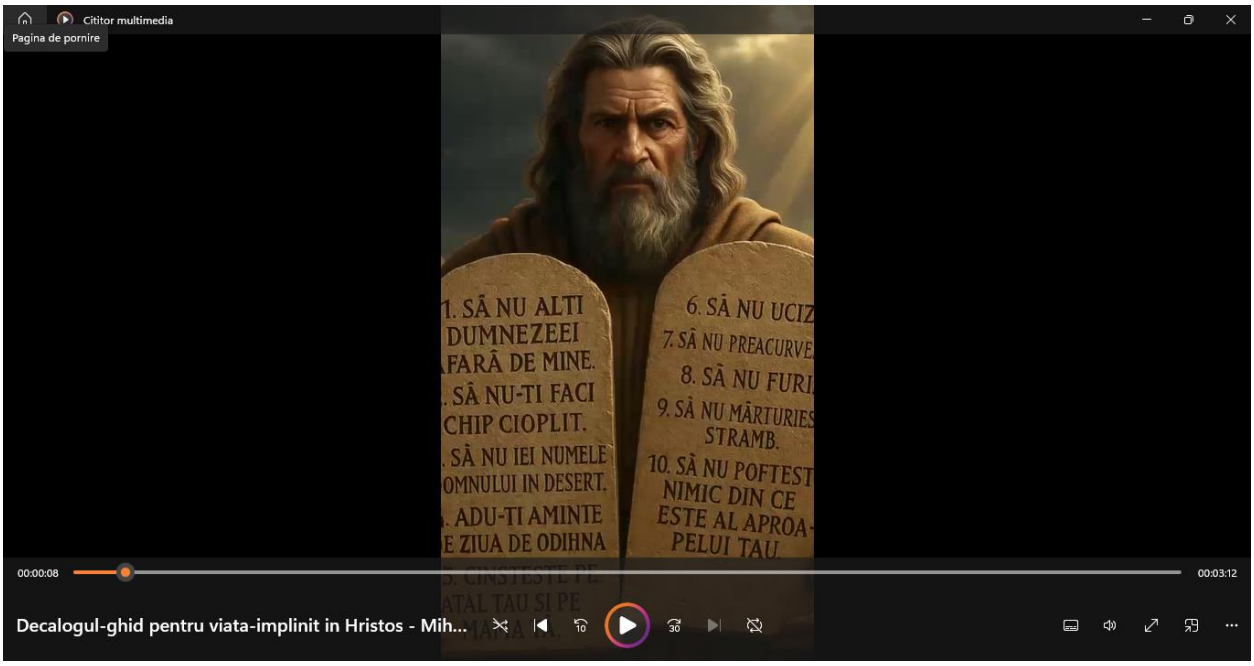

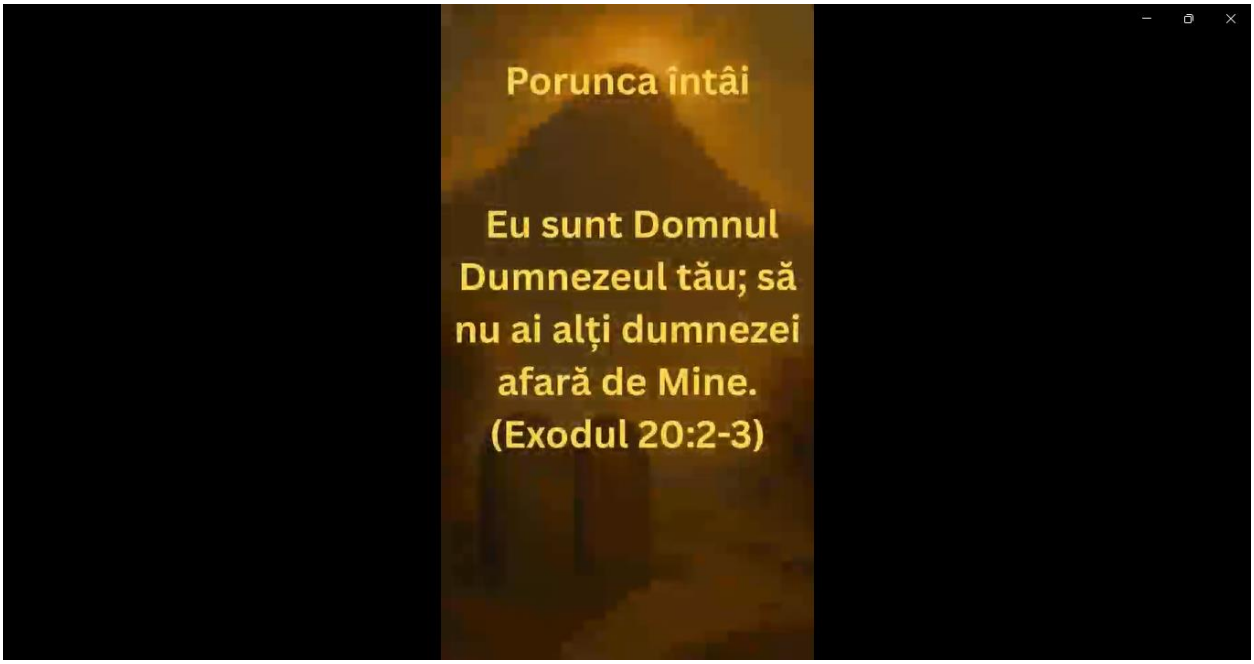
Porunca întâi
Eu sunt Domnul Dumnezeul tău; să nu ai alți dumnezei afară de Mine. (Exodul 20:2-3)

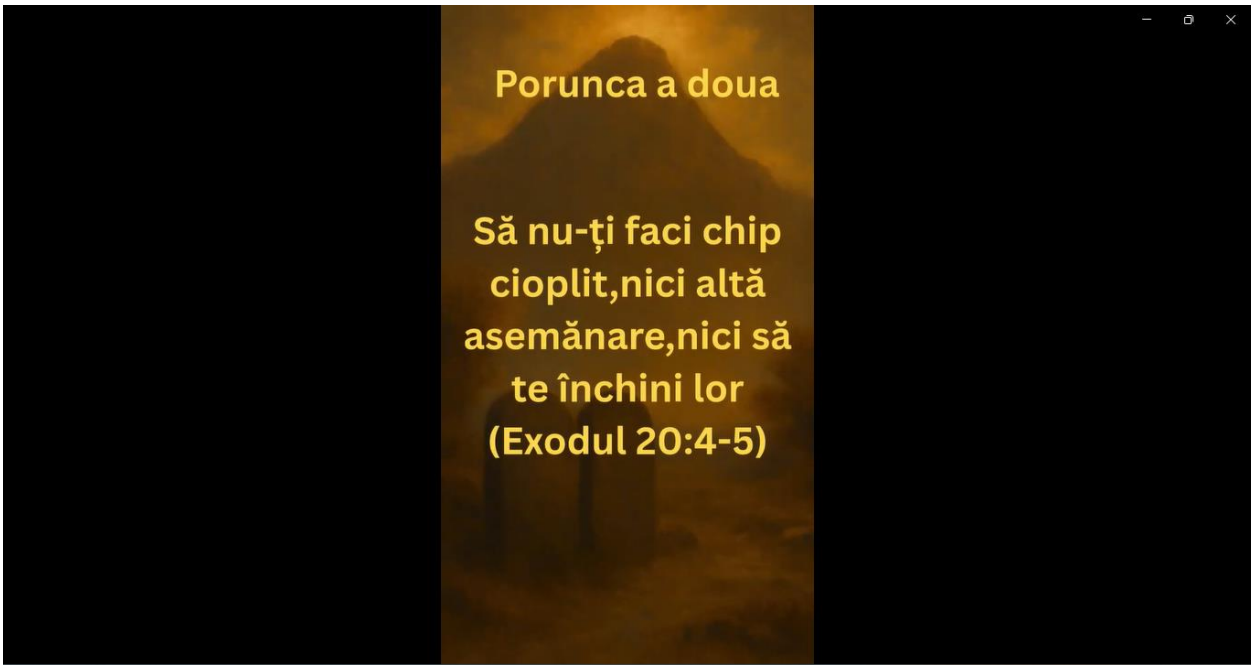
Porunca a doua
Să nu-ți faci chip cioplit,nici altă asemănare,nici să te închini lor (Exodul 20:4-5)

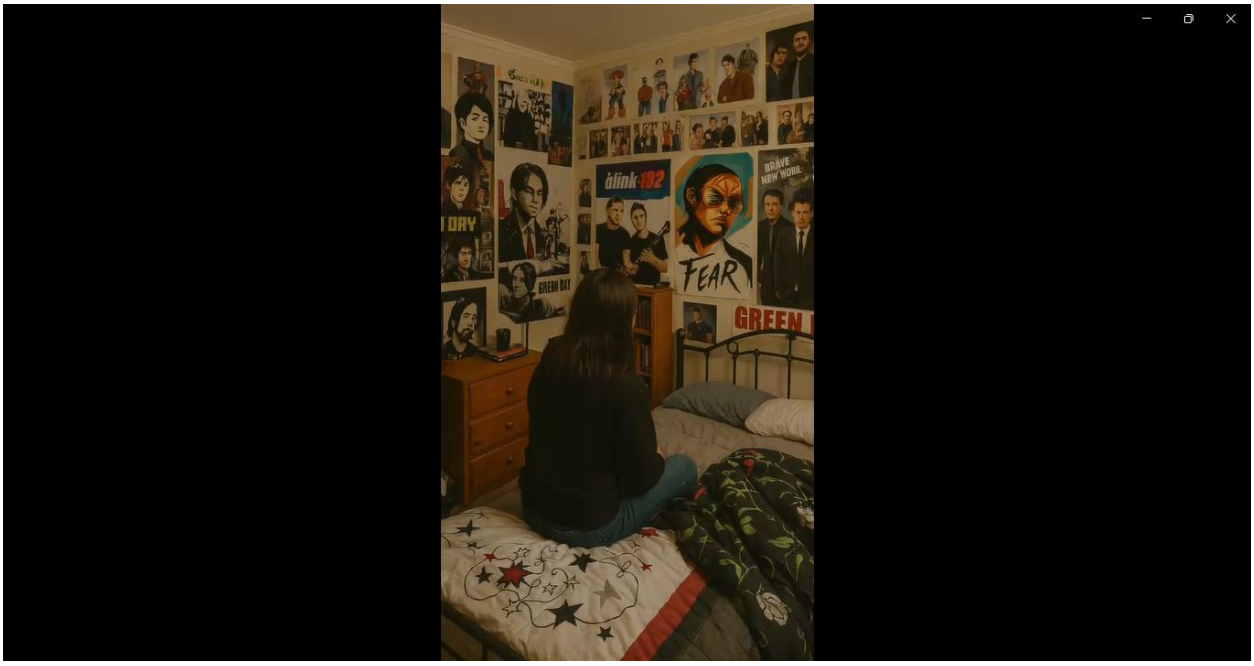
blink-182
FEAR
GREEN DAY
BRAVE NEW WORLD

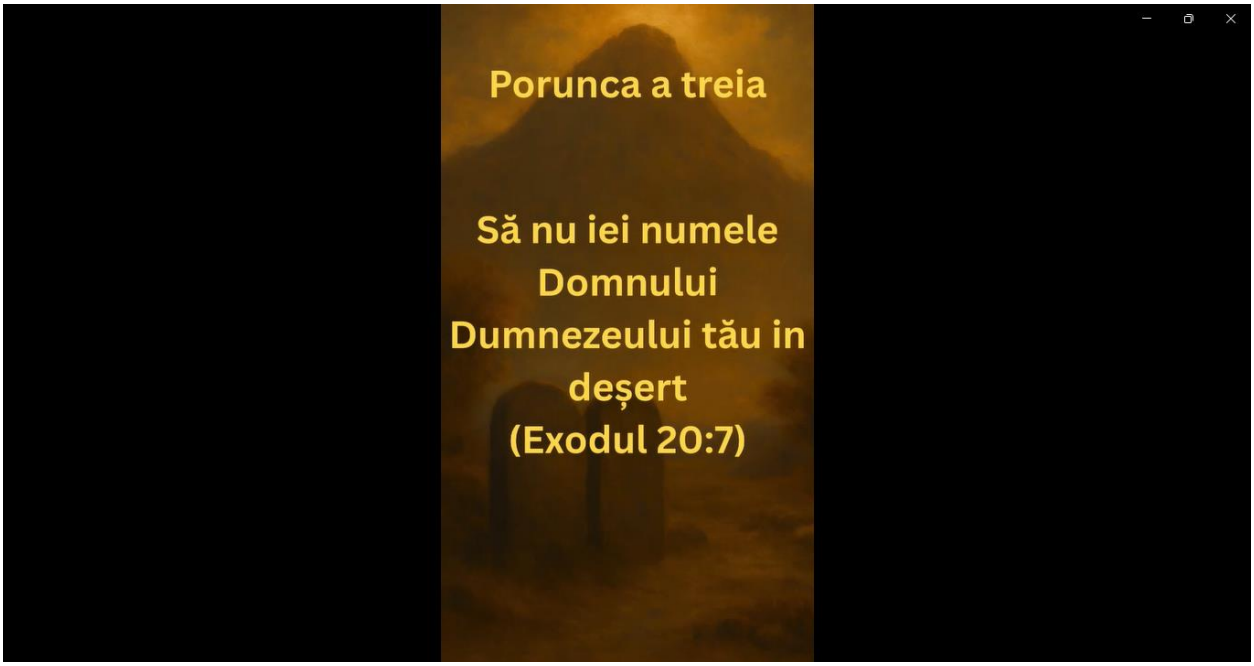
Porunca a treia
Să nu iei numele Domnului Dumnezeului tău in deșert
(Exodul 20:7)

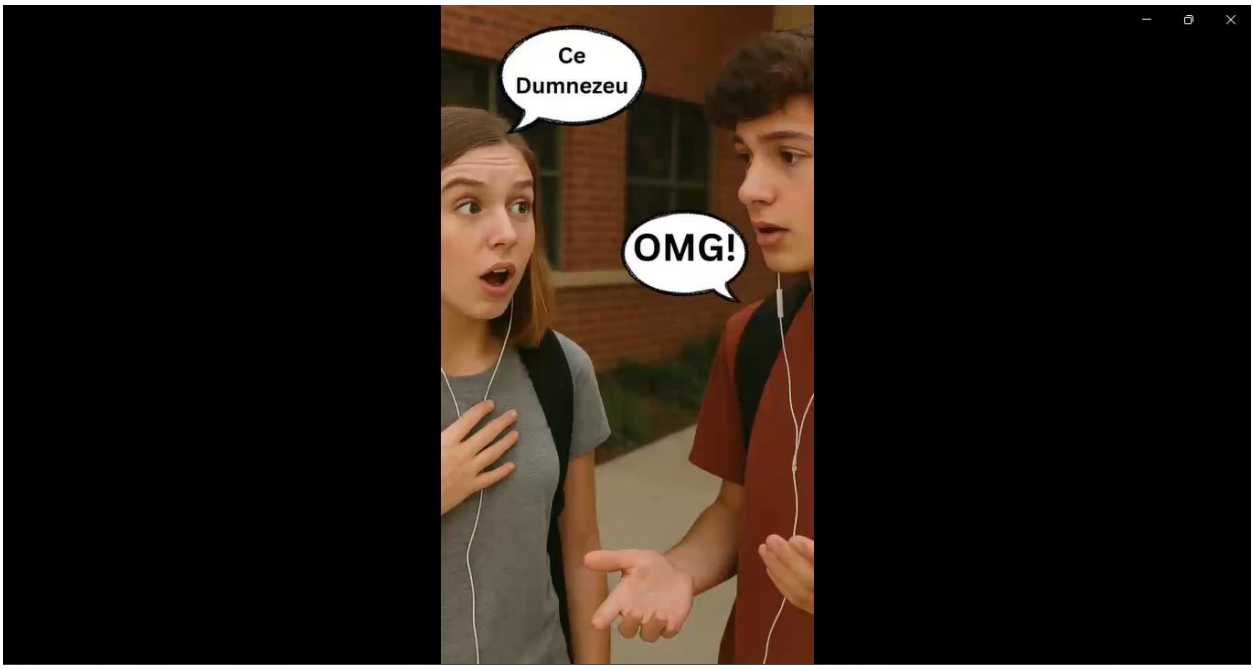
Ce Dumnezeu
OMG!

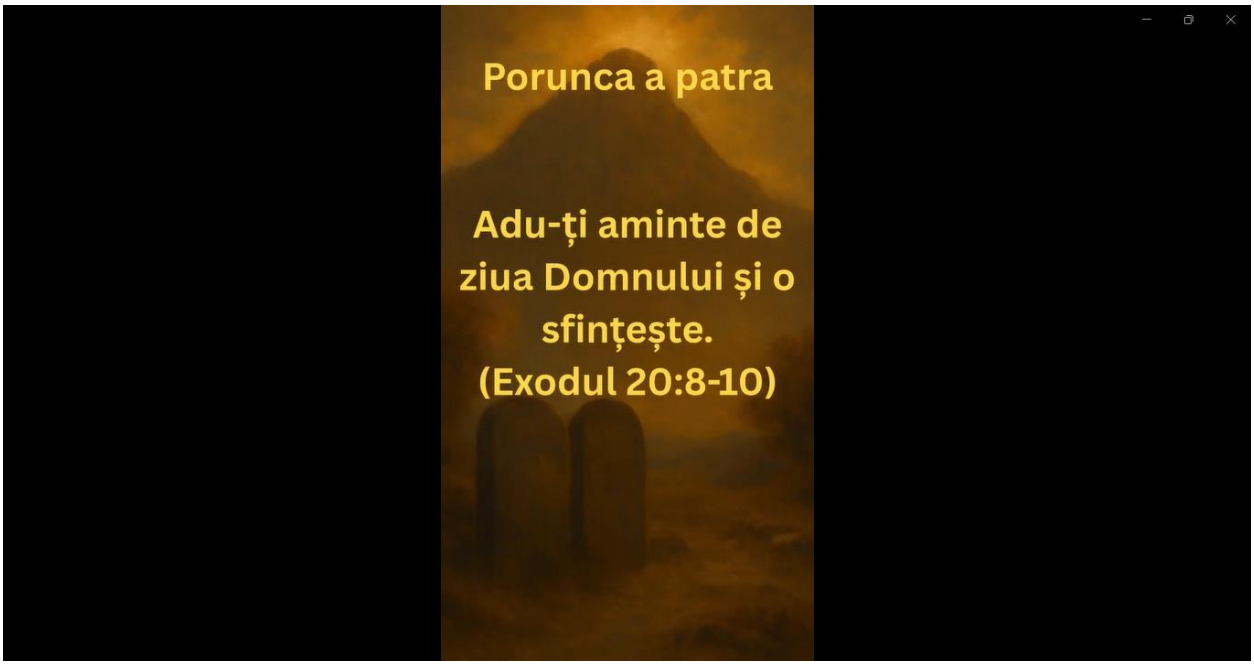
Porunca a patra
Adu-ți aminte de ziua Domnului și o sfințește.
(Exodul 20:8-10)

MALL

Porunca a șasea
Să nu ucizi
(Exodul 20:13)

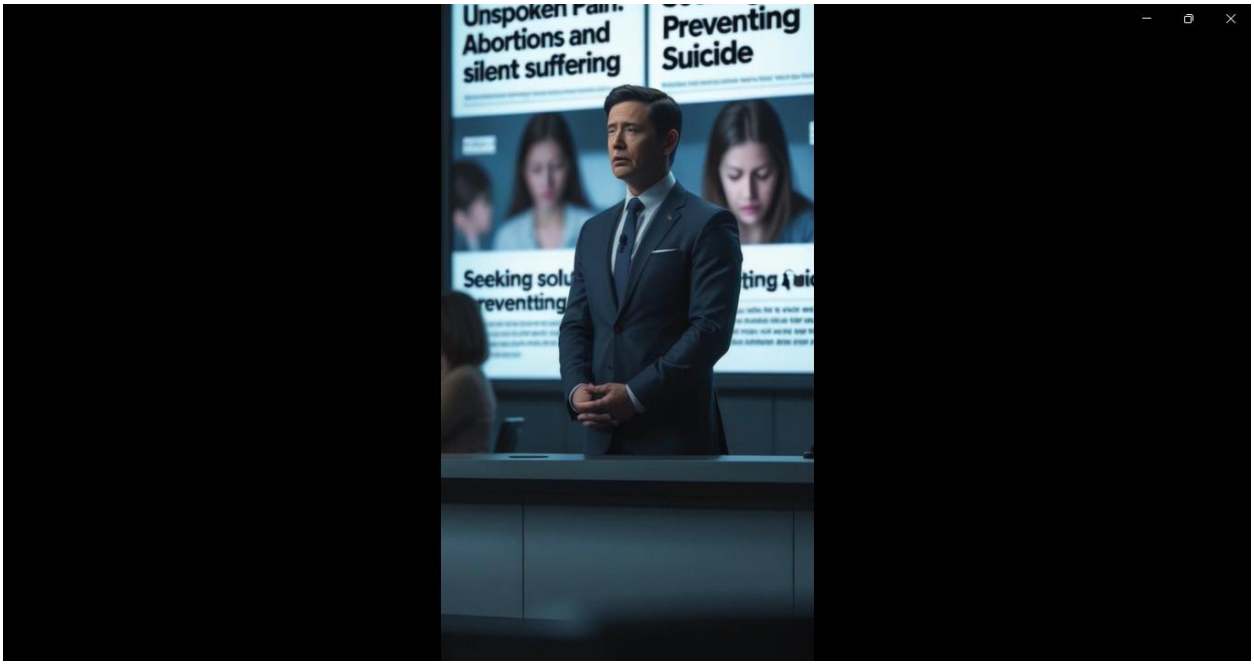
Abortions and
silent suffering
Preventing
Suicide

Porunca a șaptea
Să nu fii
desfrânat
(Exodul 20:14)

Porunca a opta
Să nu furi
(Exodul 20:15)

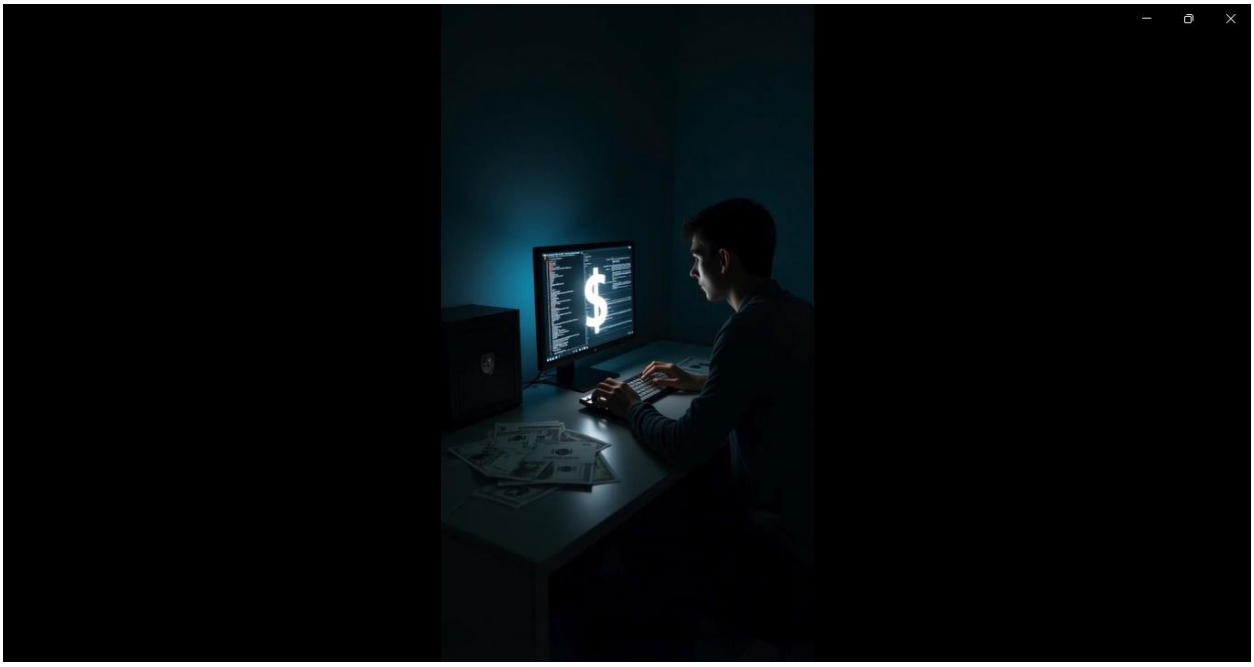

Poruncile Iubirii
Învățătura
Mântuitorului

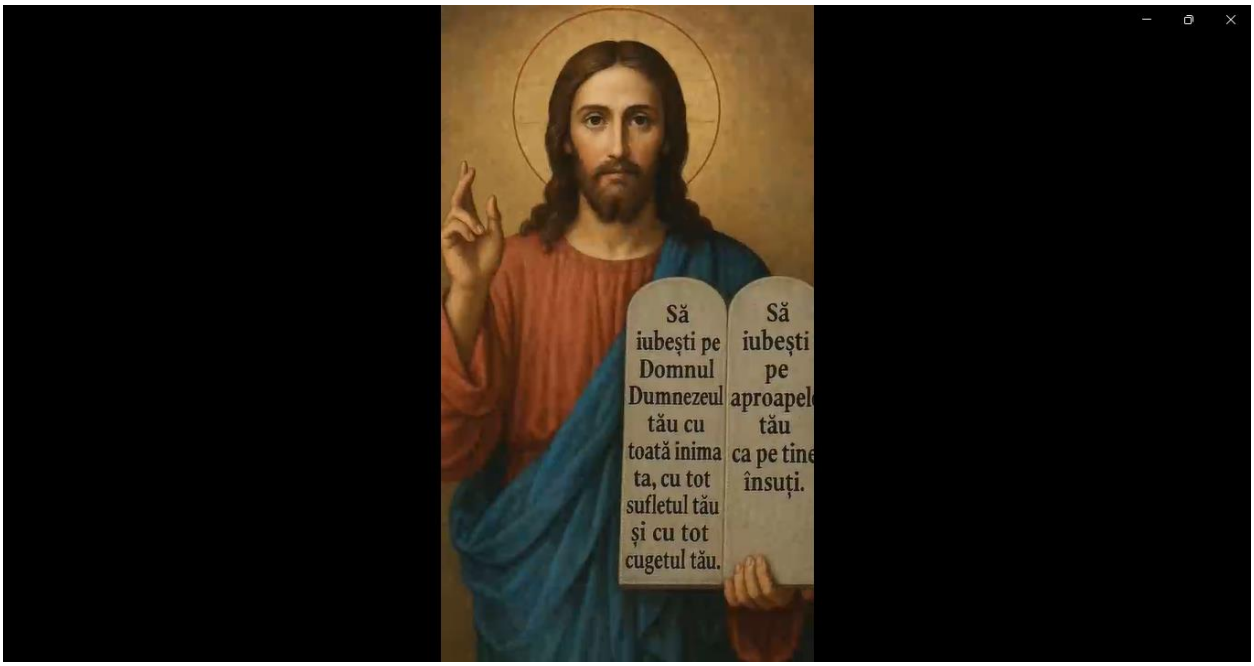
Să iubești pe Domnul Dumnezeul tău cu toată inima ta, cu tot sufletul tău și cu tot cugetul tău.
Să iubești pe aproapel tău ca pe tine însuți.

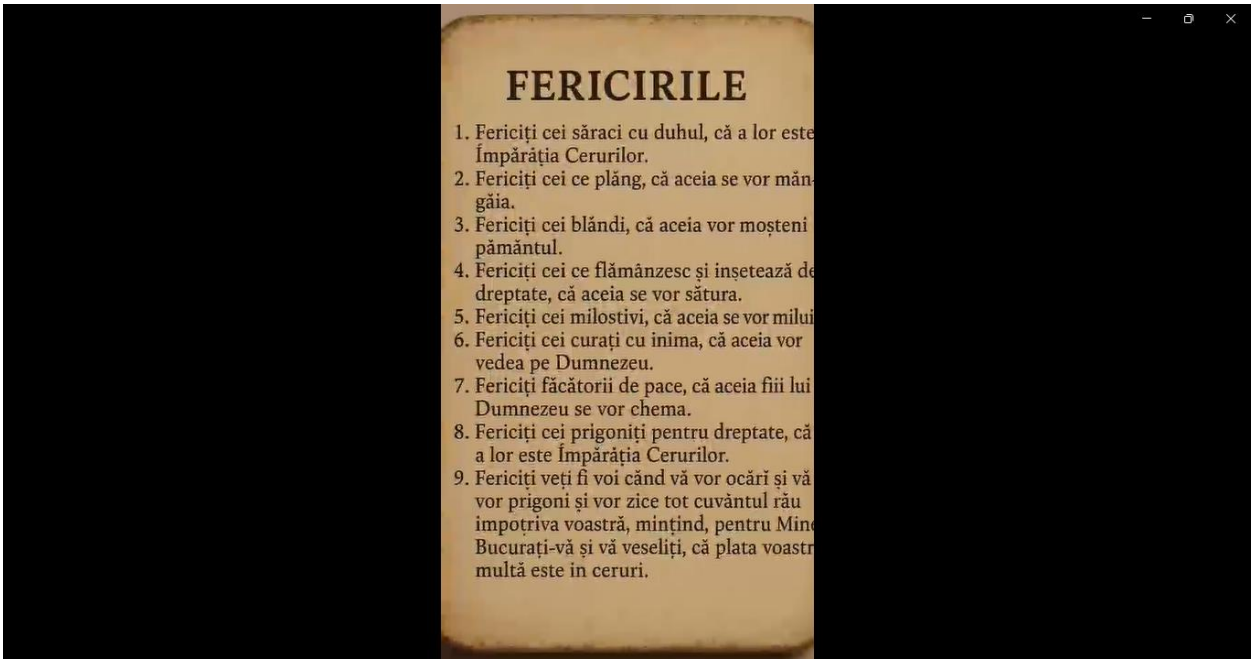

FERICIRILE

1. Fericiți cei săraci cu duhul, că a lor este Împărăția Cerurilor.
2. Fericiți cei ce plâng, că aceia se vor mângâia.
3. Fericiți cei blândi, că aceia vor moșteni pământul.
4. Fericiți cei ce flămânzesc și însetează de dreptate, că aceia se vor sătura.
5. Fericiți cei milostivi, că aceia se vor milui
6. Fericiți cei curați cu inima, că aceia vor vedea pe Dumnezeu.
7. Fericiți făcătorii de pace, că aceia fiii lui Dumnezeu se vor chema.
8. Fericiți cei prigoniți pentru dreptate, că a lor este Împărăția Cerurilor.
9. Fericiți veți fi voi când vă vor ocărî și vă vor prigoni și vor zice tot cuvântul rău impotriva voastră, mințind, pentru Min Bucurați-vă și vă veseliți, că plata voastr multă este in ceruri.

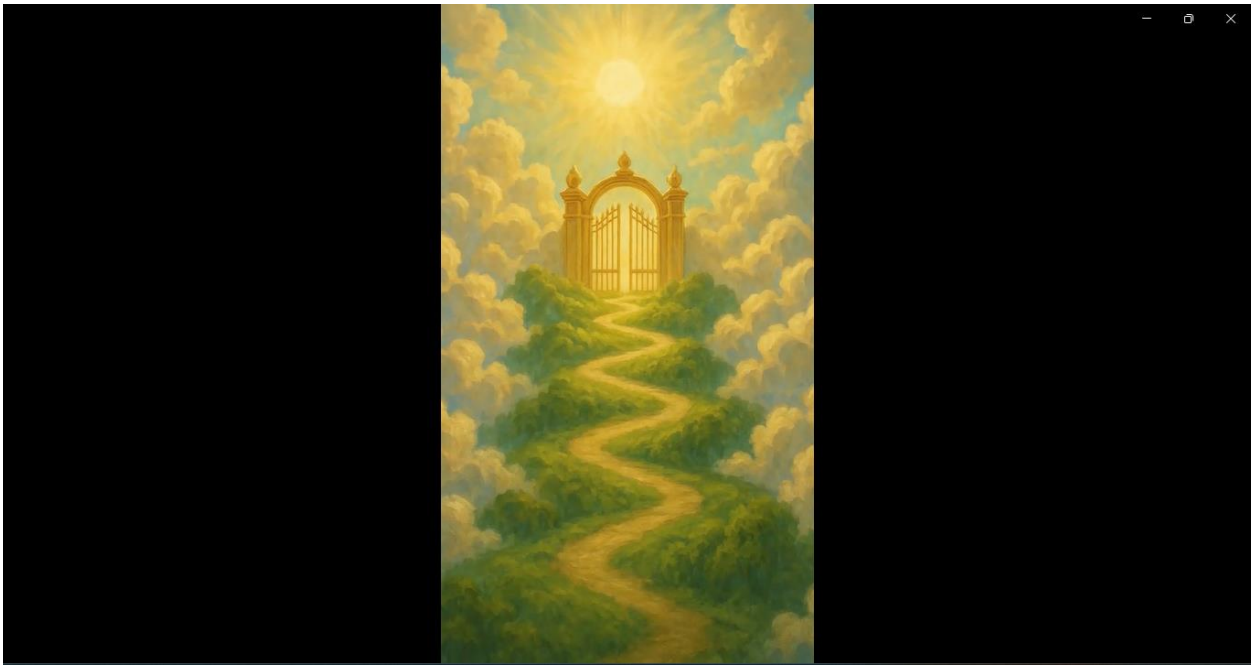

Cititor multimedia
Videoclip realizat de:Hîrlab Nicolae-Valentin (a XII-a A) și Szabo Monika-Gabriella(a XII-a)
Coordonatori:
Prof.Religie ortodoxă
Teulea Ioana-Ileana
Prof.Informatică/TIC
Codrea Mihaela-Carmen
De la Liceul Teoretic ”George Moroianu”
00:03:13
00:00:07
Decalogul-ghid pentru viata-implinit in Hristos - Mih...

Surse:
ChatGpt OpenAi
Leonardo.Ai
Pictory.Ai

Mărturisitori și sfinți români- Secolul XX

Gherman Ștefan, Clasa a X-a
Movilă Roxana, Clasa a X-a
Prof. Chelaru Elena
Prof. Dan Gabriela
Liceul Teoretic "Spiru Haret", Jud. Bacău

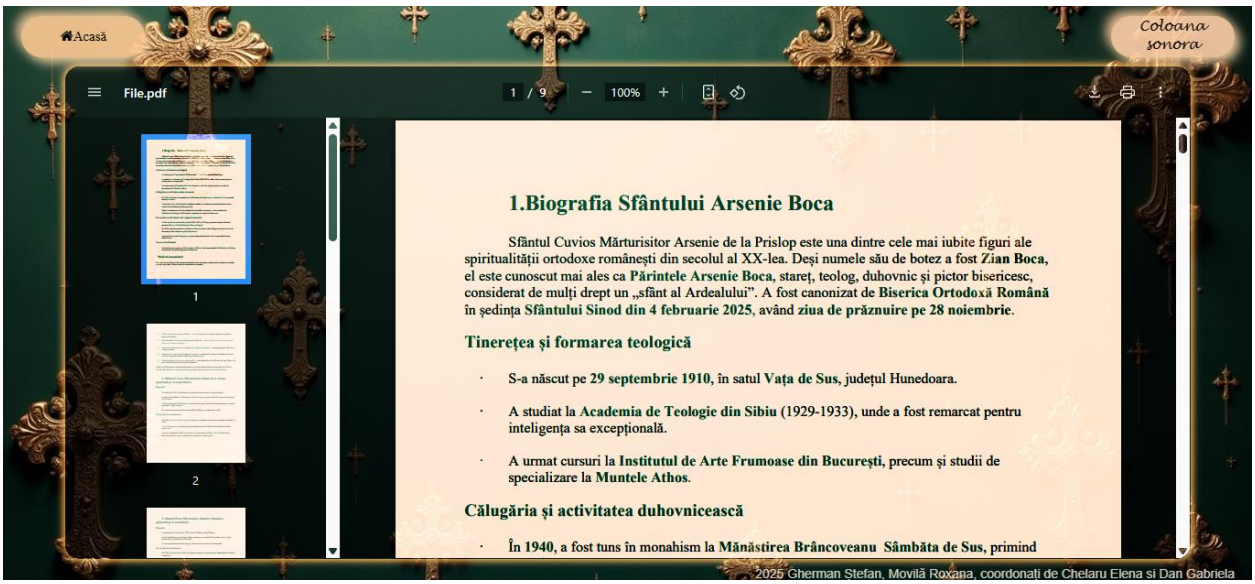

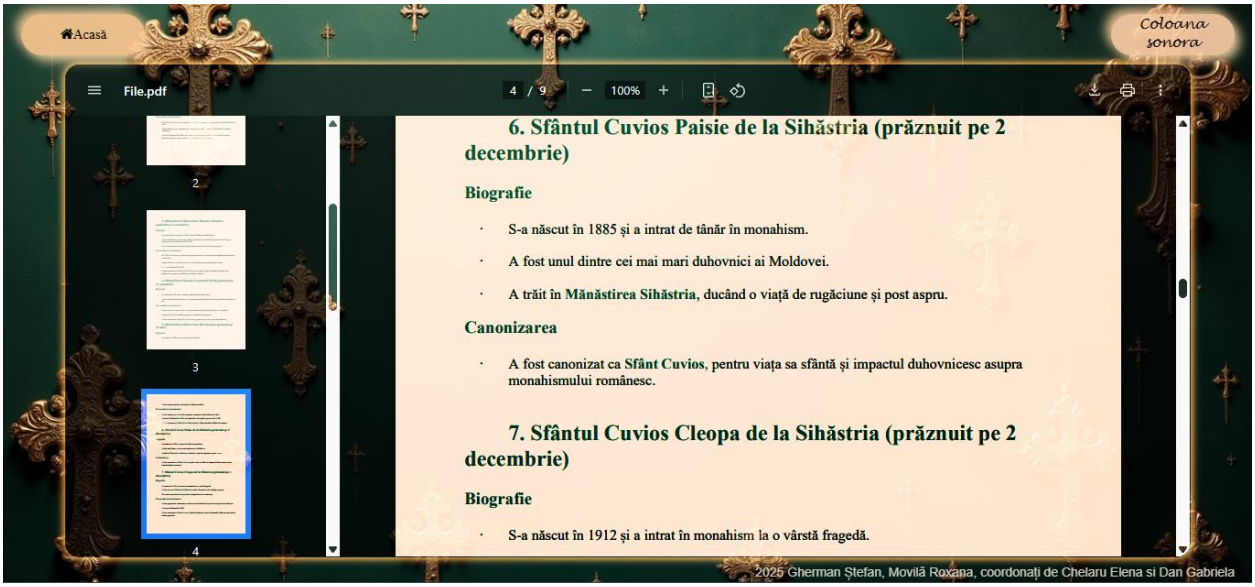
Acasă
Coloana sonora
File.pdf
4 / 9
100%
6. Sfântul Cuvios Paisie de la Sihăstria (prăznuit pe 2 decembrie)
Biografie
S-a născut în 1885 și a intrat de tânăr în monahism.
A fost unul dintre cei mai mari duhovnici ai Moldovei.
A trăit în Mănăstirea Sihăstria, ducând o viață de rugăciune și post aspru.
Canonizarea
A fost canonizat ca Sfânt Cuvios, pentru viața sa sfântă și impactul duhovnicesc asupra monahismului românesc.
7. Sfântul Cuvios Cleopa de la Sihăstria (prăznuit pe 2 decembrie)
Biografie
S-a născut în 1912 și a intrat în monahism la o vârstă fragedă.
2
3
4
2025 Gherman Ștefan, Movilă Roxana, coordonați de Chelaru Elena si Dan Gabriela

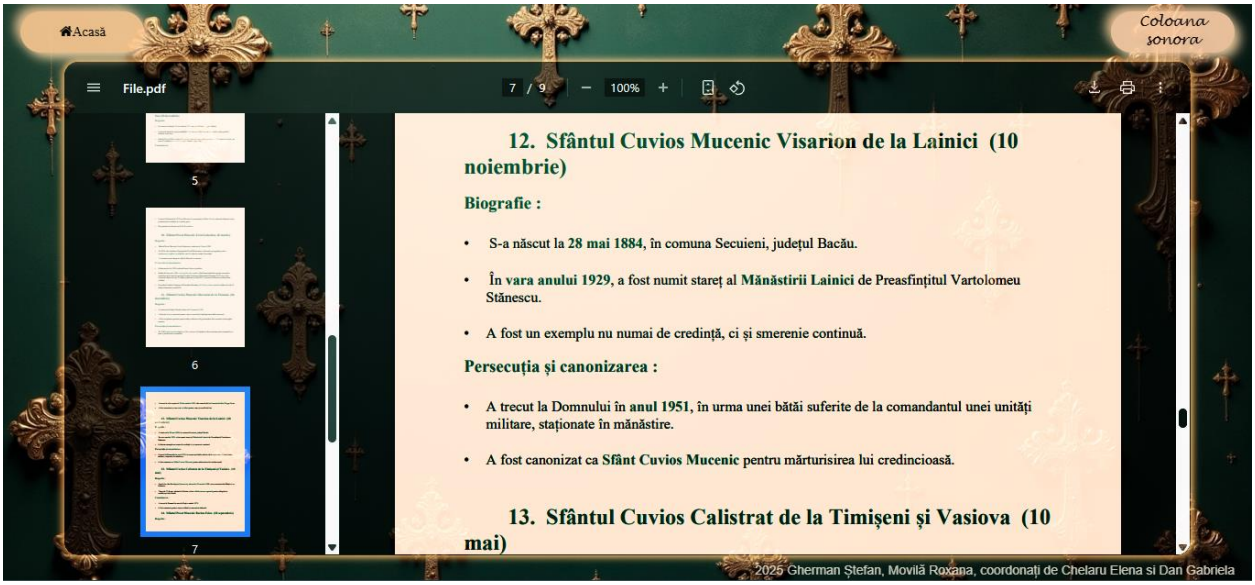
Acasă
Coloana sonora
File.pdf
7 / 9
100%
12. Sfântul Cuvios Mucenic Visarion de la Lainici (10 noiembrie)
Biografie :
S-a născut la 28 mai 1884, în comuna Secuieni, județul Bacău.
În vara anului 1929, a fost numit stareț al Mănăstirii Lainici de Preasfințitul Vartolomeu Stănescu.
A fost un exemplu nu numai de credință, ci și smerenie continuă.
Persecuția și canonizarea :
A trecut la Domnului în anul 1951, în urma unei bătăi suferite de la comandantul unei unități militare, staționate în mănăstire.
A fost canonizat ca Sfânt Cuvios Mucenic pentru mărturisirea lui credincioasă.
13. Sfântul Cuvios Calistrat de la Timișeni și Vasiova (10 mai)
5
6
7
2025 Gherman Ștefan, Movilă Roxana, coordonați de Chelaru Elena si Dan Gabriela

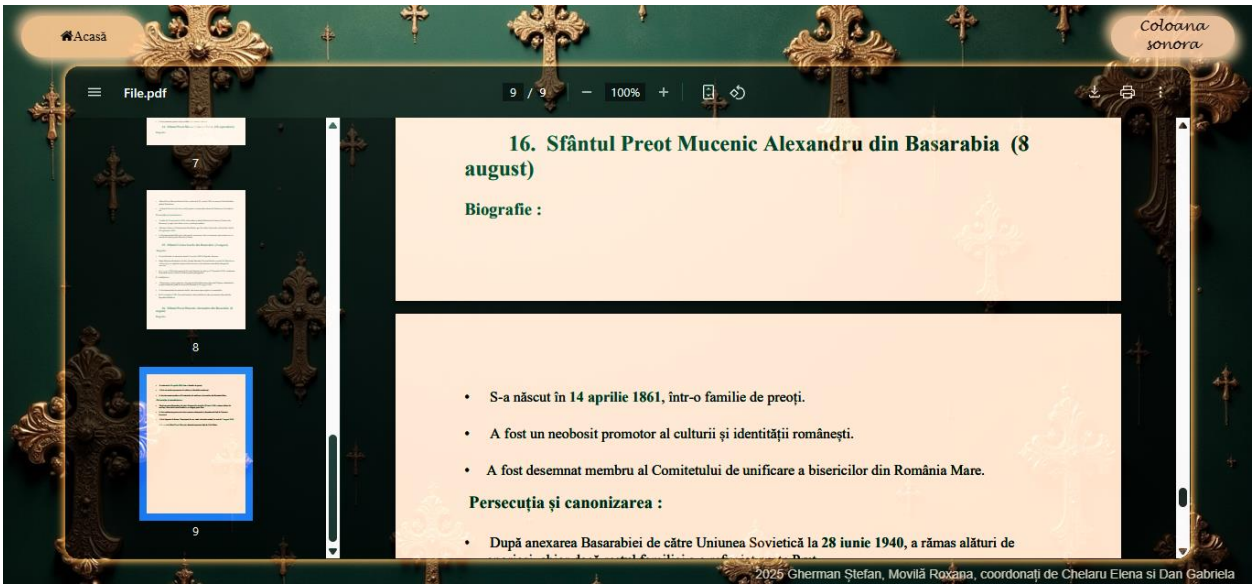
Acasă
Coloana sonora
File.pdf
9 / 9
100%
7
8
9
16. Sfântul Preot Mucenic Alexandru din Basarabia (8 august)
Biografie :
S-a născut în 14 aprilie 1861, într-o familie de preoți.
A fost un neobosit promotor al culturii și identității românești.
A fost desemnat membru al Comitetului de unificare a bisericilor din România Mare.
Persecuția și canonizarea :
După anexarea Basarabiei de către Uniunea Sovietică la 28 iunie 1940, a rămas alături de
2025 Gherman Ștefan, Movilă Roxana, coordonați de Chelaru Elena si Dan Gabriela

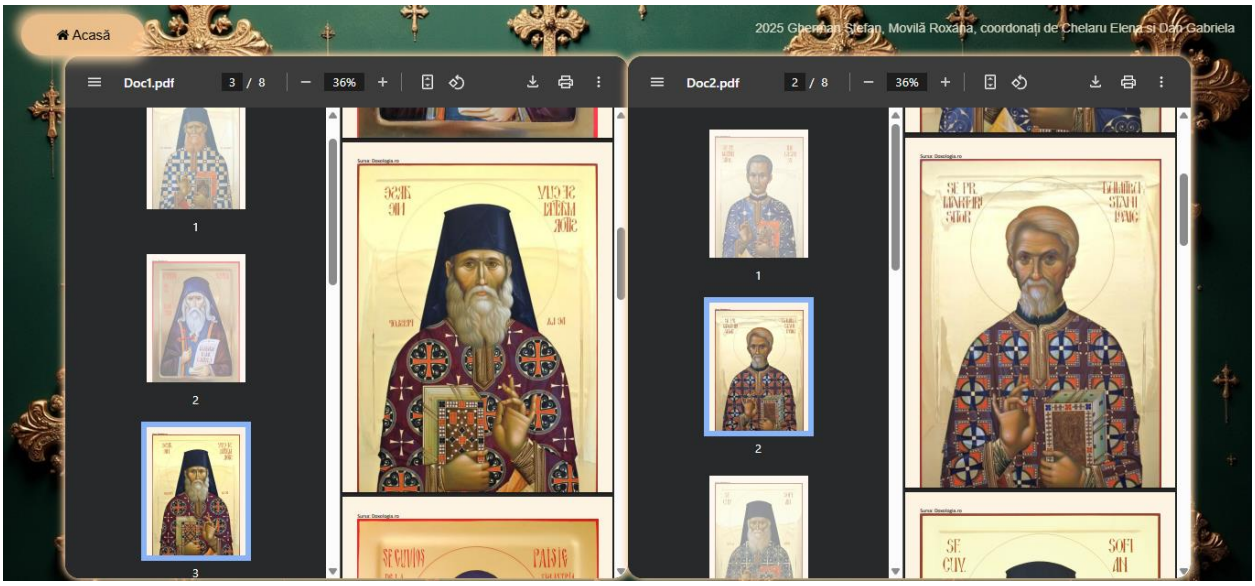
Acasă
2025 Gherman Ștefan, Movilă Roxana, coordonați de Chelaru Elena si Dan Gabriela
Doc1.pdf
3 / 8
36%
1
2
3
Doc2.pdf
2 / 8
36%
1
2

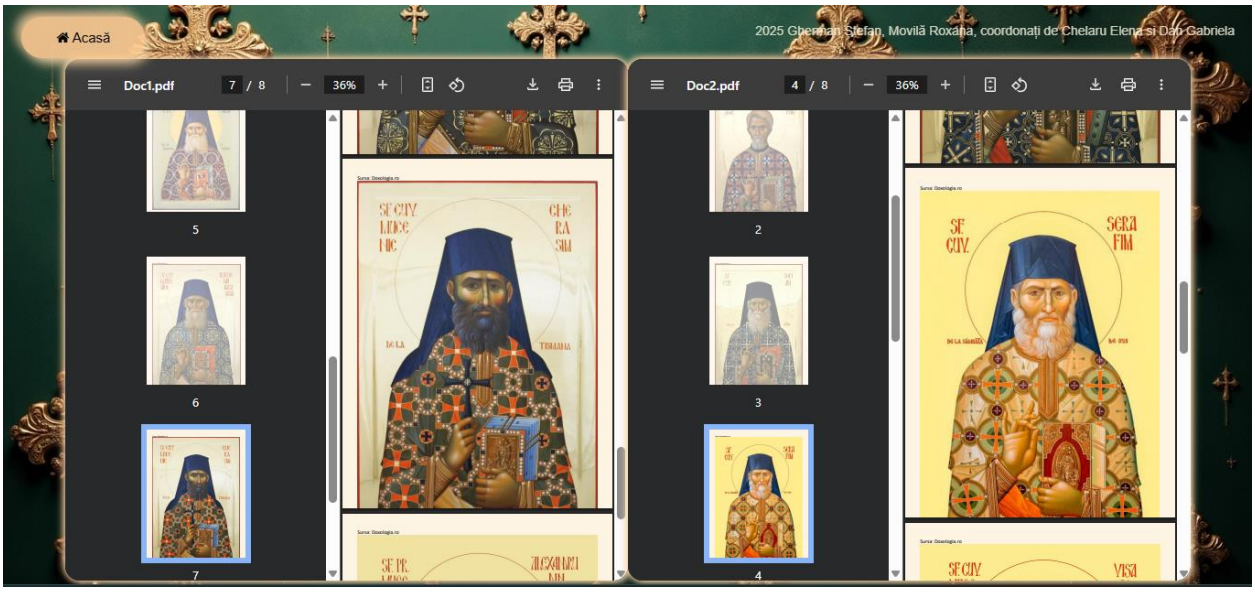
Acasă
2025 Gherman Ștefan, Movilă Roxana, coordonați de Chelaru Elena și Dan Gabriela
Doc1.pdf
7 / 8
36%
Doc2.pdf
4 / 8
36%

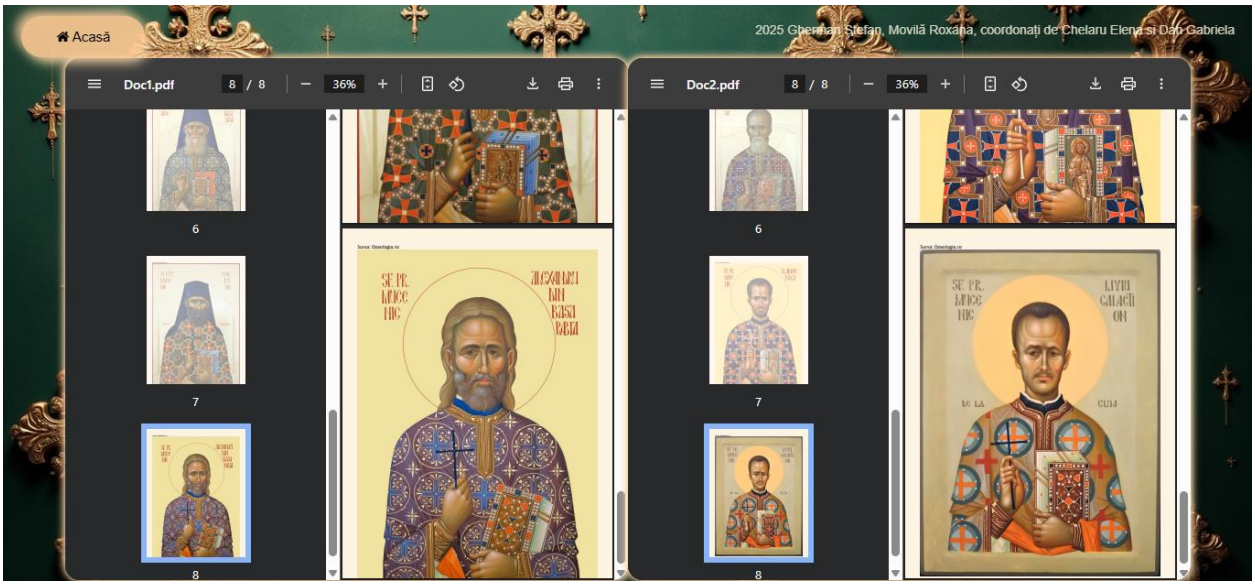
Acasă
2025 Gherman Ștefan, Movilă Roxana, coordonați de Chelaru Elena și Dan Gabriela
Doc1.pdf
8 / 8
36%
Doc2.pdf
8 / 8
36%

Moștenirea teologiei, pustniciei și a înaintea-vederii de la Sfinții români ai secolului al XX-lea

Racoveanu Iustin-Marian, Clasa a IX-a
Baltag Carina Elena, Clasa a IX-a
Socea Maria Valentina, Clasa a IX-a
Prof. Mihăilă Diogene
Prof. Olaru Liviu-Constantin
Colegiul Național „Petru Rareș”, Piatra-Neamț. Jud. Neamț

Meniu

- Pagina principală
- Sfântul Părinte Mărturisitor Dumitru Stăniloae
- Sfântul Cuvios Ilie Cleopa
- Sfântul Părinte Mărturisitor Arsenie Boca
- Bibliografie și contact

Moștenirea teologiei, pustniciei și a înaintea-vederii de la Sfinții români ai secolului al XX-lea

Sfântul Părinte Mărturisitor Dumitru Stăniloae, Sfântul Cuvios Ilie Cleopa și Sfântul Părinte Mărturisitor Arsenie Boca

Bine ai venit pe site-ul nostru!

Aici găseşti informații despre Sfinții Părinți Mărturisitori Dumitru Stăniloaie, Arsenie Boca și Cuviosul Ilie Cleopa. Pătrunde până în pânzele sacre ale religiei prin intermediul informațiilor oferite de noi. Descoperă tărâmul teologiei în timp ce citeşti despre Părintele Dumitru Stăniloaie, virtutea pustniciei prin exemplul Părintelui Ilie Cleopa și darul înainte-vederii cu care era înzestrat Sfântul Cuvios Martusrisitor Arsenie de la Prislop.

1. Introducere

a) Scurtă prezentare

Sfântul Preot Mărturisitor Dumitru Stăniloae (1903–1993) rămâne una dintre cele mai strălucite figuri ale Ortodoxiei universale și un reper de neclintit pentru credincioșii români. De-a lungul celor 90 de ani de viață, s-a remarcat ca profesor de teologie, dogmatist, filosof, istoric, ziarist și traducător. Renumele său de „cel mai mare teolog ortodox al secolului al XX-lea" a fost pe deplin confirmat atât prin vasta sa operă, cât și prin recunoașterea acordată de cele mai prestigioase instituții academice din lume.

b) Importanța sa în teologia ortodoxă

Părintele Stăniloae a adus o contribuție excepțională teologiei ortodoxe prin traducerea și comentarea în limba română a celor 12 volume din *Filocalia*, o colecție esențială de scrieri patristice dedicate vieții duhovnicești și ascezei. Viziunea sa teologică profundă și originală a pus accentul pe relația de iubire și comuniune dintre om și Dumnezeu, aducând o lumină nouă asupra trăirii ortodoxe. De asemenea, lucrarea sa monumentală, Teologia Dogmatică Ortodoxă, este considerată una dintre cele mai solide și inspirate sinteze ale doctrinei ortodoxe în epoca modernă.

2. Viața Părintelui Dumitru Stăniloae

a) Copilărie si educație

Sfântul Preot Mărturisitor Dumitru Stăniloae s-a născut pe data de 16 noiembrie 1903 în Vlădeni, în județul Brașov. A fost cel mai mic dintre cei cinci copii ai lui Irimie si Reveca Stăniloae.

Tânărul Dumitru Stăniloae și-a început studiile cu Liceul confesional umanist „Andrei Șaguna" din Brașov. În 1922 a primit o bursă la Universitatea din Cernăuți. După un an a părăsit Universitatea, pentru a se înscrie la Facultatea de Litere din cadrul Universității din București. În Postul Mare din anul 1924 s-a întâlnit cu mitropolitul Nicolae Bălan, care i-a oferit o bursă la Centrul Mitropolitan din Sibiu. În 1927 a terminat anul 4 la Cernăuți și a susținut licența în Teologie, sub conducerea profesorului Vasile Loichiță, cu lucrarea „Botezul copiilor". Apoi, a primit o bursă pentru studiii de specializare la Atena.

În toamna anului 1928 a susținut, la Cernăuți, teza de doctorat cu titlul: „Viața și opera patriarhului Dosoftei al Ierusalimului și legăturile lui cu Țările Românești", cu îndrumarea aceluiași profesor Loichiță. A plecat la Munchen pentru semestrul de iarnă, urmând seminarul de „Istorie și filologie bizantină" al profesorului August Heisenberg, tatăl celebrului fizician.

În ianuarie 1929 a plecat să studieze la Berlin, având profesori pe Hans Lietzmann și Reinhold Seeberg, apoi la Paris și la Belgrad, pentru studii de „Bizantinologie și Dogmatică și documentare asupra operei originale a Sfântului Grigorie Palama".

b) Viața sa personală

La data de 5 octombrie 1930, părintele Dumitru Stăniloae s-a căsătorit cu Maria Mihu. Pe 10 mai 1931 s-au născut gemenii Dumitru și Maria. Din păcate, în același an în luna septembrie, băiatul a murit – iar

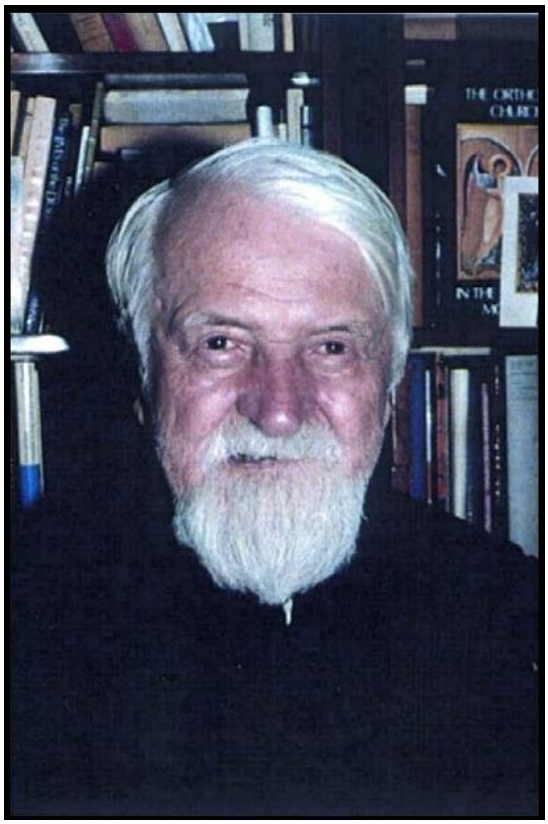

4. Temeiurile sfinţeniei sale

a) Mărturisirea credinţei în vremuri grele

Observăm că părintele nu a avut o linie dreaptă a vieţii, dar a reuşit să rămână alaturi de Dumnezeu şi să îi slujească în Duh şi adevăr. Pe părinte l-a lovit această durere de tata în momentul în care i-au murit primii doi copii, însă observăm cu toate acestea că virtutea sa teologică a rămas şi rugăciunea sa a continuat să fie la fel de corectă, ba chiar şi mai amplă. Tot părintele Stăniloae duce momente grele, în închisoare, acesta nu numai că rămâne cu credinţa dreaptă în faţa sistemului neîndreptăţit faţă de ortodoxism, ba chiar le întăreşte altora credinţa lor, fiind considerat de aceştia „profesorul lor".

b) Viaţa sa de rugăciune şi sfinţenie

Ne-a învăţat părintele-duhovnic al neamului că, prin Cruce, „lumea nu se anulează", ci paradoxal îşi împlineşte menirea iniţială şi „numai pentru că există o lume, ea poate fi transfigurată prin cruce a cărei putere poate birui păcatul, căderea, pe care-l converteşte într-o treaptă spre îndumnezeire". Una făcând întreaga viaţă şi în operă, părintele dă înţeleaptă pildă că în crucea lui Hristos „este o afirmare a creaţiei şi o transcendere (o depăşire a ei). O depăşire a creaţiei în ceea ce priveşte păcatul, o transcendere a creaţiei ca realitate ultimă, dar nu ca o transcendere a creaţiei ca realitate a lui Dumnezeu, ci ca o afirmare şi o ridicare a ei pe o treaptă mai înaltă în Dumnezeu". Călăuză pe acest urcuş este rugăciunea prin care cerem tot ce ne este necesar spre a-I face voia precum în cer, aşa şi pe pământ" şi ne arătăm recunoştinţa pentru toate cele primite.

De la părintele Dumitru am deprins că rugăciunea este deopotrivă gând izvorât în inimă, cuvânt ca o îmbrăţişare a semenului şi faptă ca o pecete, sau mai degrabă ca o binecuvântare. În preajma Sfinţiei Sale se înfiripa o linişte rugătoare în aşteptarea Liturghiei. Prezenţa ucenicilor era o stare de jertfă pentru că îi asculta răbdător tot ce spuneau, fără să întrerupă şi apoi, cu glasul său blând, îi îndrepta fără mustrare. O făcea nu ca să arate cum se cuvine a gândi şi rosti, ci pentru a înţelege de ce şi cum este bine. Uneori părea ca un părinte mult iubitor care, văzându-şi copilul cum a căzut, nu-l mustră, ci se apleca grijuliu, îl lua în braţe şi-l ridica deasupra capului. De la o vreme, la despărţire spunea: „Să ne rugăm". Desigur, Sfinţia Sa o făcea cum trebuie, unii dintre noi doar „cum puteam", dar avându-l aproape, simţindu-i rugăciunea, primeam puteri, ne îmbogăţeam în iubirea lui Dumnezeu, care astfel se revărsa peste noi înălţându-ne în imnul „Slavă Ţie Doamne, slavă Ţie!" Mai înţelegeam că jertfei lui Hristos se cuvine a-i răspunde cu jertfa noastră, una a laudei „spre îndreptarea inimii". Laudă se cuvine să aducem în toată vremea şi pentru toate - pentru cele ce aduc împlinirea şi bucuria, dar şi pentru cele care par potrivnice. Mai ales acestea din urmă pentru că nu ştim de ce şi pentru ce Domnul ni le dă sau le îngăduie. Nu o dată, acestea se vădesc a fi o doctorie, care fiind amară vindecă, sau ca o operaţie dureroasă spre curăţare şi însănătoşire. De aceea „bunii" de demult spuneau: „să aducem slavă lui Dumnezeu cum ne găsim".

Prin anii trecuţi „ca nouri lungi pe şesuri" îi aud glasul liturghisitor cum vorbea ca unor fii îndrăgiţi, nu pentru că am fi meritat, cât pentru că, prin rugăciune, făcea ca prin inimă-i să treacă spre noi iubirea lui Dumnezeu purtătoare de grijă. În ceasurile de taină ale rugăciunii îl simţim cum ne este alături, veghind să nu ne rătăcim într-un timp întors parcă împotrivă-ne. Atunci, îi auzim amintindu-ne mângâietor cuvintele lui Hristos: „În lume, necazuri veţi avea, dar îndrăzniţi! Eu am biruit lumea". E biruinţa iubirii asupra urii, a luminii asupra întunericului, a vieţii asupra morţii.

5. Canonizarea sa

a) Recunoaşterea sfinţeniei sale

Meniu

- Pagina principală
- Sfântul Părinte Mărturisitor Dumitru Stăniloae
- Sfântul Cuvios Ilie Cleopa
- Sfântul Părinte Mărturisitor Arsenie Boca
- Bibliografie şi contact

Sfântul Cuvios Ilie Cleopa

icoana ilie cleopa

- Introducere
- Viaţa Cuviosului Ilie Cleopa
- Scrierile Cuviosului Ilie Cleopa
- Temeiurile sfinţeniei sale
- Canonizarea sa

1. Introducere

a) Scurtă prezentare

Părintele Cleopa Ilie (10 aprilie 1912 – 2 decembrie 1998) a fost unul dintre cei mai iubiţi şi cunoscuţi duhovnici ai României, stareţ al Mănăstirii Sihăstria şi autor de scrieri duhovniceşti esenţiale. A fost căutat de mii de oameni pentru sfat şi rugăciune. În ciuda vremurilor dificile, a reuşit să păstreze aprinsă flacăra credinţei. În jurul lui se formau cozi de oameni care veneau să-i ceară povăţuire şi binecuvântare. Personalitatea sa carismatică, simplitatea şi iubirea faţă de aproapele l-au făcut cunoscut în toată ţara.

b) Importanţa sa în Ortodoxie

Prin predicile sale simple şi pline de har, Părintele Cleopa a avut un rol major în întărirea credinţei în România comunistă, fiind un far duhovnicesc într-o vreme întunecată. A reuşit să apropie oamenii de Dumnezeu printr-un limbaj accesibil, dar profund. Era un adevărat păstor de suflete, care ştia cum să atingă inimile celor suferinzi. De multe ori, predicile sale aveau un caracter profetic şi motivator, fiind

file:///C:/Users/.profesor/AppData/Local/Temp/49f77810-503c-401d-baba-38c29ace6a44_MOTENI~1.ZIP.a44/Moştenirea teologiei,pustniciei şi a înaintea-vederii de la Sfinţii români ai secolului al XX-lea/pages/page1.html

4. Temeiurile sfinţeniei sale

Părintele Cleopa Ilie nu a avut nevoie de titluri sau recunoaştere oficială pentru a trăi în sfinţenie. A fost, în esenţă, un om al lui Dumnezeu, dedicat cu toată fiinţa sa rugăciunii, postului şi ajutorului aproapelui. A trăit o viaţă de jertfă, în care a mărturisit credinţa ortodoxă în vremuri de mari persecuţii, fără a face compromisuri. În timpul regimului comunist, când credinţa era persecutată şi Biserica era urmărită de autorităţile ateiste, Părintele Cleopa a ales calea suferinţei. A fost nevoit să se ascundă în păduri şi peşteri, pentru a evita arestarea de către Securitate, trăind în condiţii extrem de dificile, dar fără a renunţa niciodată la rugăciune. Această perioadă de izolare i-a întărit credinţa şi l-a apropiat de Dumnezeu, demonstrându-i, în faţa întregii lumi, că sfinţenia nu este un dar uşor obţinut, ci o luptă continuă şi un act de jertfă.

În toate aceste vremuri grele, nu a abandonat niciodată misiunea sa spirituală. A continuat să înveţe, să învăţătura să ajungă la oameni prin scrierile sale şi prin predici. Chiar şi când era urmărit, suferind mult în umilinţă şi prigoană, Părintele Cleopa a rămas neclintit în credinţa sa, arătând că sfinţenia nu vine din circumstanţe favorabile, ci dintr-o legătură profundă cu Dumnezeu şi dintr-o viaţă trăită în iubire şi adevăr.

A fost un adevărat model de smerenie, răbdare şi devotament, trăind cu o iubire deosebită faţă de oameni, îndrumându-i şi susţinându-i în viaţa lor duhovnicească. El nu a căutat să fie recunoscut sau să primească vreo distincţie. Viaţa sa a fost dedicată total lui Dumnezeu şi oamenilor, iar acest lucru l-a făcut să devină un sfânt viu în sufletele celor care l-au cunoscut. De asemenea, prin dedicarea sa completă şi prin suferinţele îndurate în perioada prigoanei comuniste, Părintele Cleopa este văzut astăzi ca un martir şi un sfânt al vremurilor moderne.

5. Canonizarea sa

a) Recunoaşterea sfinţeniei sale

Chiar din timpul vieţii, mulţi l-au considerat sfânt. După moartea sa, numeroşi credincioşi i-au simţit ajutorul în rugăciune. Nu lăsa niciodată o zi fără Psaltire. Făcea metanii, privegheri şi slujbe chiar şi atunci când era bolnav. Zâmbetul şi pacea lui aduceau linişte în sufletul celor care îl întâlneau. Era un om al lui Dumnezeu în cel mai adevărat sens al cuvântului.

b) Decizia Bisericii Ortodoxe Române

Starețul actual al Sihăstriei, Arhimandritul Hariton Negrea, a afirmat că „mulţi îl cinstesc deja ca pe un sfânt". Paşii spre canonizare sunt în desfăşurare. Biserica analizează cu atenţie toate dovezile vieţii sale. Procesul este unul temeinic, dar speranţele sunt mari. Mulţi cred că în curând va fi aşezat oficial în calendar.

c) Cinstirea sa de către credincioşi

Mormântul său este loc de pelerinaj, iar chipul său este prezent în multe case ortodoxe. Credincioşii îi cer mijlocirea cu multă credinţă. Se citesc rugăciuni şi acatiste în cinstea lui. Unii îi aprind lumânări ca unui sfânt. Dragostea credincioşilor pentru el nu s-a stins, ci a crescut cu trecerea anilor.

Meniu

- Pagina principală
- Sfântul Părinte Mărturisitor Dumitru Stăniloae
- Sfântul Cuvios Ilie Cleopa
- Sfântul Părinte Mărturisitor Arsenie Boca
- Bibliografie și contact

Sfântul Părinte Mărturisitor Arsenie Boca

Arsenie Boca

- Introducere
- Viața Sfântului Cuvios Mărturisitor Arsenie Boca
- Minunile Sfântului Cuvios Mărturisitor Arsenie Boca
- Arsenie Boca și Nicolae Ceaușescu
- Canonizarea Părintelui Arsenie Boca

1.Introducere

Sfântul Cuvios Mărturisitor Arsenie de la Prislop a fost stareț la Mănăstirea Brâncoveanu de la Sâmbăta de Sus și, apoi, la Mănăstirea Prislop. Datorită personalității sale, mii de credincioși veneau să-l asculte. Sfântul Arsenie a fost unul dintre mărturisitorii din temnițele comuniste, fiind dus la Canal și închis la Securitatea din Brașov, la Jilava, București, Timișoara și Oradea.

2.Viața Sfântului Cuvios Mărturisitor Arsenie Boca

Sfântul Cuvios Mărturisitor Arsenie s-a născut la data de 29 septembrie 1910, la Vața de Sus, în Hunedoara.

A urmat Liceul Național Ortodox ,,Avram Iancu'' din Brad, pe care l-a terminat ca șef de promoție, în 1929. În același an, s-a înscris la Academia Teologică din Sibiu, pe care a finalizat-o în 1933.

A primit, la recomandarea profesorului Nicolae Popovici, o bursă din partea Mitropolitului Ardealului Nicolae Bălan, pentru a urma cursurile Institutului de Arte Frumoase din București. În paralel, a audiat cursuri la Facultatea de Medicină, ținute de profesorul Francisc Rainer și prelegerile de Mistică creștină ale profesorului Nichifor Crainic, de la Facultatea de Teologie din București.

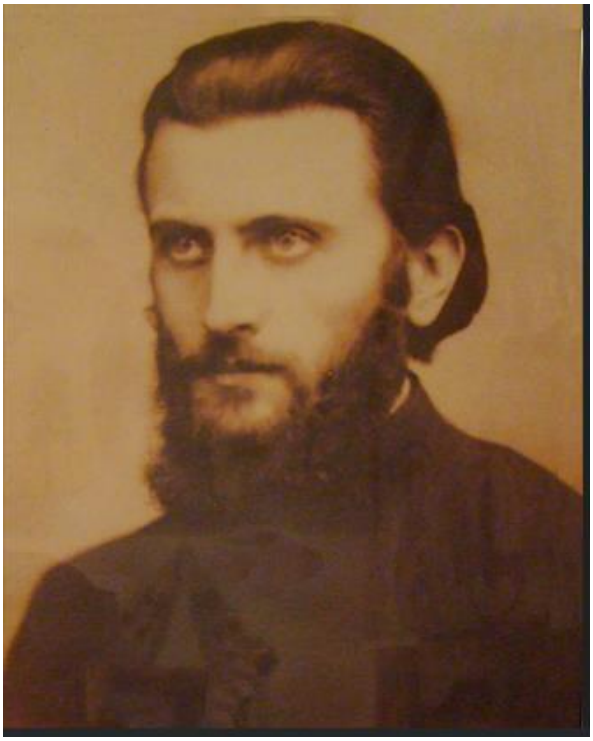

Meniu

- Pagina principală
- Sfântul Părinte Mărturisitor Dumitru Stăniloae
- Sfântul Cuvios Ilie Cleopa
- Sfântul Părinte Mărturisitor Arsenie Boca
- Bibliografie și contact

Bibliografie

1. Surse-web

- https://doxologia.ro/viata-sfantului-preot-marturisitor-dumitru-staniloae
- https://doxologia.ro/filocalia-parintelui-staniloae-la-70-de-ani-de-aparitie-sfintenie-curaj
- https://ro.orthodoxwiki.org/Dumitru_St%C4%83niloae?utm_source
- https://www.marturisitorii.ro/2014/10/05/parintele-staniloae-despre-inchisorile-sale-nu-mi-pare-rau-ca-am-impartasit-suferinta-atator-frati-romani/
- https://vlad-mihai.blogspot.com/2014/10/sfintii-inchisorilor-amintiri-din.html
- https://ro.wikipedia.org/wiki/Dumitru_St%C4%83niloae
- https://ziarullumina.ro/actualitate-religioasa/in-memoriam/parintele-dumitru-staniloae-o-viata-ca-o-rugaciune-137713.html?utm_source
- https://doxologia.ro/tomos-sinodal-al-bisericii-ortodoxe-autocefale-romane-pentru-proclamarea-celor-16-sfinti-romani
- https://doxologia.ro/moastele-sfantului-dumitru-staniloae-au-fost-deshumate
- https://doxologia.ro/viata-sfantului-cuvios-marturisitor-arsenie-de-la-prislop
- https://evz.ro/minunile-lui-arsenie-boca.html
- https://evz.ro/arsenie-boca-i-a-prezis-moartea-lui-nicolae-ceausescu-cum-a-reactionat-dictatorul.html
- https://www.gohunedoara.com/despre-canonizarea-parintelui-arsenie-boca-cu-preotul-vasile-vlad-membru-in-comisia-mitropolitana/
- https://doxologia.ro/viata-sfantului-cuvios-cleopa-de-la-sihastria
- https://cleopasihastria.wordpress.com/
- https://doxologia.ro/urcus-spre-inviere
- https://doxologia.ro/cartea-calauza
- https://basilica.ro/staretul-sihastriei-despre-canonizarea-pr-cleopa-multi-il-cinstesc-deja-ca-pe-un-sfant/
- https://doxologia.ro/sfantul-cuvios-cleopa-de-la-sihastria#minuni
- https://doxologia.ro/sfantul-cuvios-cleopa-de-la-sihastria

- https://doxologia.ro/sites/default/files/styles/max_1300x1300/public/articol/2025/02/sfantul-cuvios-marturisitor-arsenie-de-la-prislop_0.jpg?itok=Tg6ZKQvb
- https://pelerinajesfantulmunteathos.ro/wp-content/uploads/2015/09/Arsenie-Boca.jpg
- https://doxologia.ro/sites/default/files/styles/max_1300x1300/public/articol/2025/02/sfantul-preot-marturisitor-dumitru-staniloae_2.jpg?itok=ECknRGsL
- https://ziarullumina.ro/galerie/106-ani-de-la-nasterea-parintelui-dumitru-staniloae-95927.html
- https://www.librariasophia.ro/images/132723/-filocalia-sfintelor-nevointe-ale-desavarsirii-ibt-vol-12-edi-ie-jubiliarra-21498.jpg
- https://www.librariasophia.ro/images/142977/staniloae-dumitru-pr-teologia-dogmatica-ortodoxa-tom-1-17938.jpg
- https://doxologia.ro/sites/default/files/styles/max_1300x1300/public/articol/2024/07/deshumari-sfintii-sofian-dumitru-26.jpg.jpg?itok=VMgP-fo9
- https://images.app.goo.gl/Vq3NMFazGYCraiMT7
- https://images.app.goo.gl/fSMKGQjmvvXA8Us3A
- https://images.app.goo.gl/wHzG7tGceFN9sHNu5

4. Surse video

- https://www.youtube.com/watch?v=D_Pcj6xBmr4&ab_channel=arhivaTVR
- https://www.youtube.com/watch?v=BqAzbRFqmgw&t=841s&ab_channel=IstorieReligieCivilizatiiTVRRomania

Contact

Echipa:

Racoveanu Iustin-Marian

Baltag Carina Elena

Socea Maria Valentina

Coordonatori:

prof. Olaru Liviu-Constantin

prof. dr. Mihăilă Diogene

© Pagină web făcută de Racoveanu Iustin-Marian. Toate drepturile rezervate.

Sfânta Liturghie – Prezentare

Pîntea Pavel, Clasa a X-a
Pricop Luca, Clasa a X-a
Prof. Maria Berea
Prof. Costrachevici Elena
Colegiul Național de Informatică Piatra-Neamț, Jud. Neamț

Acasă | Ce este Liturghia? | Structura | Importanța | Pregătire | Simboluri | Contact

Ce este Sfânta Liturghie?

Sfânta Liturghie este cea mai importantă slujbă religioasă pentru creștini.
Ea ne amintește de sacrificiul lui Iisus Hristos pe cruce, făcut din iubire pentru noi.
Prin această jertfă, Hristos ne-a deschis calea spre Rai și ne oferă posibilitatea de a fi alături de El pentru totdeauna.

Ce reprezintă?

Sfânta Liturghie reprezintă slujba cea mai importantă a Bisericii alcătuită dintr-o serie de rugăciuni
sfinte prin care nu doar comunicăm cu Domnul ci și mâncăm Trupul și Sângele Lui.
În timpul Liturghiei, se săvârșește cea mai mare Taină a iubirii lui Dumnezeu față de neamul omenesc:
Jertfa fără de sânge Internelată de Mântuitor la Cina cea de Taină.

"Iisus luând pâinea și binecuvântând o frânt și o dat ucenicilor Săi, zicând:
"Luați, mâncați, aceasta este Trupul Meu".
Luând apoi paharul și mulțumind, le-a dat lor zicând:
"Beți dintru aceste toți: aceasta este Sângele Meu al Legii celei noi, care pentru mulți se varsă, spre iertarea păcatelor"

(Matei 26, 26-28; Marcu 14, 22-24; Luca 22, 19-20; I Cor. 11, 23-25)

Semnificația Liturghiei

În tradiția răsăriteană a Bisericii Creștine, Sfânta Liturghie este interpretată ca un moment în care timpul și spațiul nu există, ci credincioșii participanți ajung în comuniune cu divinitatea.

Originea și Evoluția Sfintei Liturghii

Încă din primele veacuri ale creștinismului, credincioșii s-au adunat pentru a frânge pâinea și a împărtăși vinul, urmând porunca lui Hristos: „Faceți aceasta spre pomenirea Mea". De-a lungul timpului, Liturghia a evoluat, păstrând însă esența sa divină.

"Să faceți aceasta întru pomenirea Mea!"

(Luca 22, 19)

Cum participăm la Sfânta Liturghie?

- **La intrare:** Lasă deoparte grijile și gândește-te doar la Dumnezeu.
- **Închinarea:** Închină-te în fața icoanelor, dar nu sta prea mult îngenuncheat, ca să le permiți și altora să se roage.
- **În timpul slujbei:** Stai liniștit la locul tău, ascultă cu atenție și participă la rugăciuni.
- **Comportamentul:** Nu vorbi, nu râde și nu te mișca fără rost. Stai drept și arată respect.
- **Momente speciale:** Fă-ți semnul crucii și pleacă genunchi când se cuvine, ca semn de respect.

Află despre importanța Liturghiei

"Iisus luând pâinea și binecuvântând a frânt și a dat ucenicilor Săi, zicând:
"Luați, mâncați, acesta este Trupul Meu".
Luând apoi paharul și mulțumind, le-a dat lor zicând:
"Beți dintru acesta toți: acesta este Sângele Meu al Legii celei noi, care pentru mulți se varsă, spre iertarea păcatelor"

(Matei 26, 26-28; Marcu 14, 22-24; Luca 22, 19-20; I Cor. 11, 23-25)

Semnificația Liturghiei

În tradiția răsăriteană a Bisericii Creștine, Sfânta Liturghie este interpretată ca un moment în care timpul și spațiul nu există, ci credincioșii participanți ajung în comuniune cu divinitatea.

Originea și Evoluția Sfintei Liturghii

Încă din primele veacuri ale creștinismului, credincioșii s-au adunat pentru a frânge pâinea și a împărtăși vinul, urmând porunca lui Hristos: „Faceți aceasta spre pomenirea Mea". De-a lungul timpului, Liturghia a evoluat, păstrând însă esența sa divină.

"Sa faceti aceasta întru pomenirea Mea!"

(Luca 22, 19)

"Sa faceti aceasta întru pomenirea Mea!"

(Luca 22, 19)

Cum participăm la Sfânta Liturghie?

- **La intrare:** Lasă deoparte grijile și gândește-te doar la Dumnezeu.
- **Închinarea:** Închină-te în fața icoanelor, dar nu sta prea mult îngenuncheat, ca să le permiți și altora să se roage.
- **În timpul slujbei:** Stai liniștit la locul tău, ascultă cu atenție și participă la rugăciuni.
- **Comportamentul:** Nu vorbi, nu râde și nu te mișca fără rost. Stai drept și arată respect.
- **Momente speciale:** Fă-ți semnul crucii și pleacă genunchii când se cuvine, ca semn de respect.

Află despre importanta Liturghiei

Acasă | Ce este Liturghia? | Structura | Importanța | Pregătire | Simbolism | Contact

Structura Sfintei Liturghii

Descoperă momentele fundamentale ale celebrării euharistice.

1. Proscomidia – Pregătirea Darurilor

Este prima parte a Sfintei Liturghii, în care preotul pregătește pâinea și vinul ce vor deveni Trupul și Sângele lui Hristos.

2. Liturghia Cuvântului

Această parte include citirea Sfintei Evanghelii, predica și rugăciunile credincioșilor. Este momentul în care ascultăm Cuvântul lui Dumnezeu.

3. Liturghia Euharistică

Cea mai solemnă parte a Sfintei Liturghii, în care pâinea și vinul sunt sfințite și devin Trupul și Sângele lui Hristos.

4. Încheierea și Binecuvântarea Finală

Liturghia se încheie cu rugăciuni de mulțumire și binecuvântarea credincioșilor pentru a pleca întăriți în credință.

Află importanța Liturghiei

Acasă | Ce este Liturghia? | Structura | Importanța | Pregătire | Simbolism | Contact

Importanța Sfintei Liturghii

Descoperă cum Sfânta Liturghie îți poate transforma viața

De ce este esențială Liturghia?

Sfânta Liturghie nu este doar o simplă adunare religioasă, ci un moment sacru de comuniune cu Dumnezeu și de întărire a credinței.
Prin participarea regulată, credincioșii primesc harul divin și se apropie mai mult de învățăturile lui Hristos.
Liturghia este mijlocul prin care ne unim cu Trupul și Sângele Mântuitorului, primind puterea de a trăi după voia Lui.

Beneficiile participării la Liturghie

Credință
Întărește credința
Ne ajută să ne apropiem de Dumnezeu și să creștem spiritual prin participarea la Taina Euharistică.

Curățare sufletească
Curăță sufletul
Oferă posibilitatea de a primi iertarea păcatelor și de a ne reînnoi sufletește prin pocăință și împărtășanie.

Comunitate
Dezvoltă unitatea
Ne aduce împreună ca o familie creștină, întărind legăturile dintre membrii Bisericii lui Hristos.

Cum să te pregătești?

Acasă | Ce este Liturghia? | Structura | Importanța | Pregătire | Simbolism | Contact

Pregătirea pentru Sfânta Liturghie

Un moment de reflecție și rugăciune înainte de a participa la slujbă.

Importanța pregătirii

Pentru a primi harul divin, este esențial să ne pregătim spiritual și sufletește înainte de a participa la Sfânta Liturghie.

Etapele pregătirii

Postul

Postul este o modalitate de purificare sufletească și de pregătire pentru primirea Sfintei Împărtășanii.

Rugăciunea

Rugăciunea ne ajută să ne deschidem inima către Dumnezeu și să ne concentrăm pe slujba ce urmează.

Spovedania

Prin mărturisirea păcatelor, ne eliberăm sufletul și venim curați în fața Domnului.

„Pregătirea pentru Liturghie mi-a schimbat complet relația cu Dumnezeu."

– Elena P.

Acasă | Ce este Liturghia? | Structura | Importanța | Pregătire | Simbolism | Contact

Simbolismul Sfintei Liturghii

Descoperă profunzimea simbolurilor care dau viață rugăciunii creștine.

Ce simbolizează Sfânta Liturghie?

Sfânta Liturghie este plină de simboluri care ne ajută să înțelegem mai profund relația noastră cu Dumnezeu și natura sacramentală a credinței creștine.

Simboluri cheie ale Sfintei Liturghii

Trupul și Sângele lui Hristos
Simbolizează jertfa lui Hristos și comuniunea noastră cu El.

Focul Duhului Sfânt
Simbolizează prezența divină care ne luminează și ne curăță.

Apa sfințită
Simbolizează curățirea și renașterea noastră prin Botez.

„Prin înțelegerea simbolurilor din Liturghie, simt că pătrund mai adânc în tainele credinței mele."
– Andrei B.

„Simbolurile Liturghiei mi-au deschis ochii asupra misterelor divine."
– Maria G.

„Participarea conștientă la Liturghie, cunoscând semnificația simbolurilor, îmi adâncește credința."
– Ioana M.

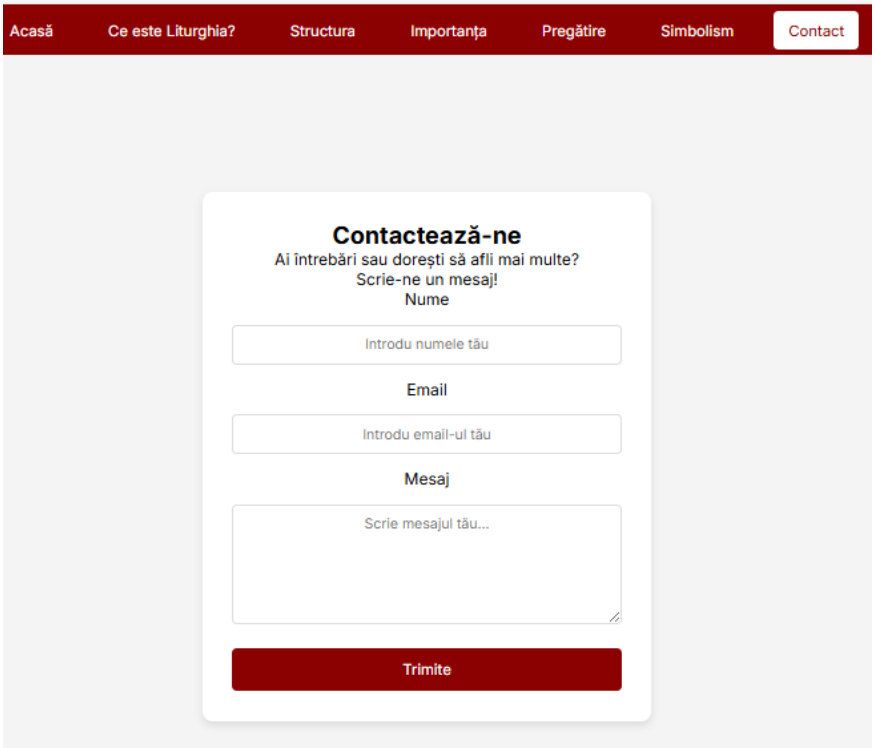
Acasă
Ce este Liturghia?
Structura
Importanța
Pregătire
Simbolism
Contact
Contactează-ne
Ai întrebări sau dorești să afli mai multe?
Scrie-ne un mesaj!
Nume
Introdu numele tău
Email
Introdu email-ul tău
Mesaj
Scrie mesajul tău...
Trimite

Sfânta Scriptură, izvor de înțelepciune și ghid pentru viață, Moralitate Creștină

Marinoiu Andy Mihai, Clasa a X-a
Crețan George Alexandru, Clasa a X-a
Gogu Eduard Nicolae, Clasa a X-a
Prof. Ionescu Marcel
Prof. Mlisan Mirela
Colegiul Naţional "Mircea cel Bătrân", Jud. Vâlcea

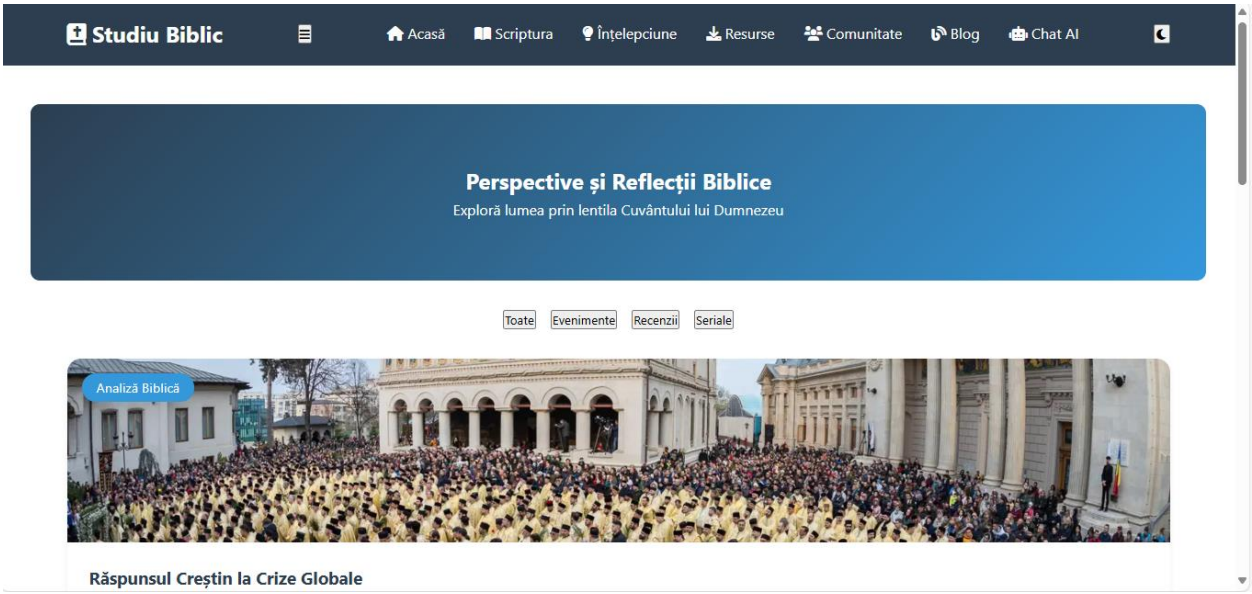

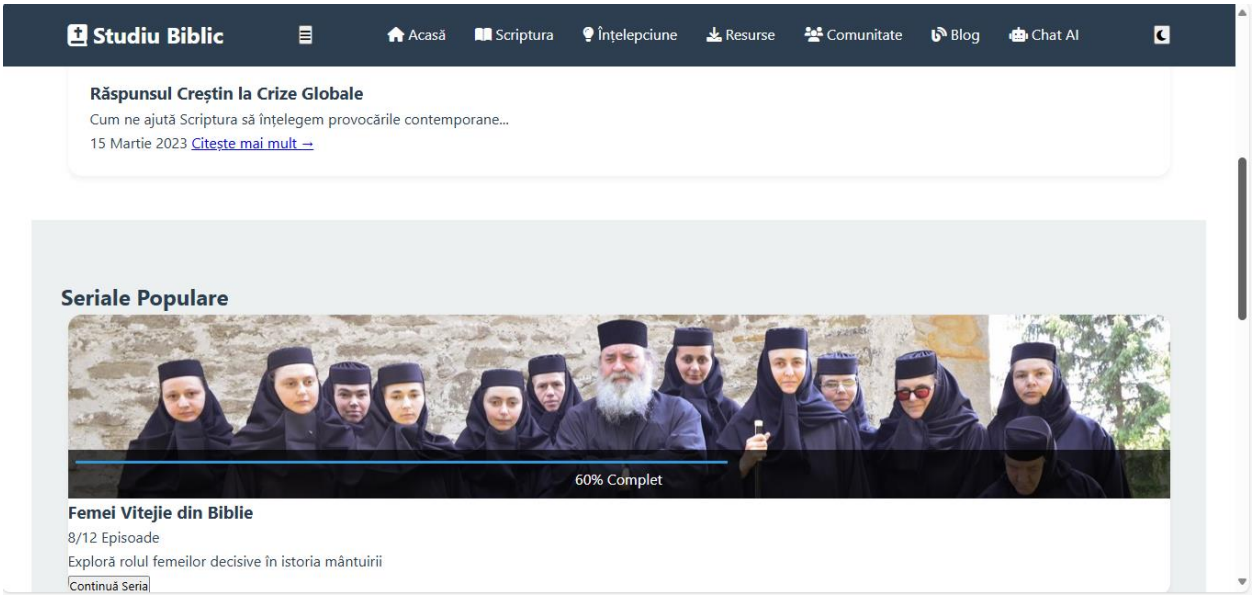
Studiu Biblic
Acasă
Scriptura
Înțelepciune
Resurse
Comunitate
Blog
Chat AI
Răspunsul Creștin la Crize Globale
Cum ne ajută Scriptura să înțelegem provocările contemporane...
15 Martie 2023 Citește mai mult →
Seriale Populare
60% Complet
Femei Vitejie din Biblie
8/12 Episoade
Exploră rolul femeilor decisive în istoria mântuirii
Continuă Seria

Studiu Biblic
Acasă
Scriptura
Înțelepciune
Resurse
Comunitate
Blog
Chat AI
Descoperă Bogăția Cuvântului lui Dumnezeu
"Cuvântul Tău este o lampă picioarelor mele și o lumină cărării mele."
1 Petru 3:15
Începe călătoria →

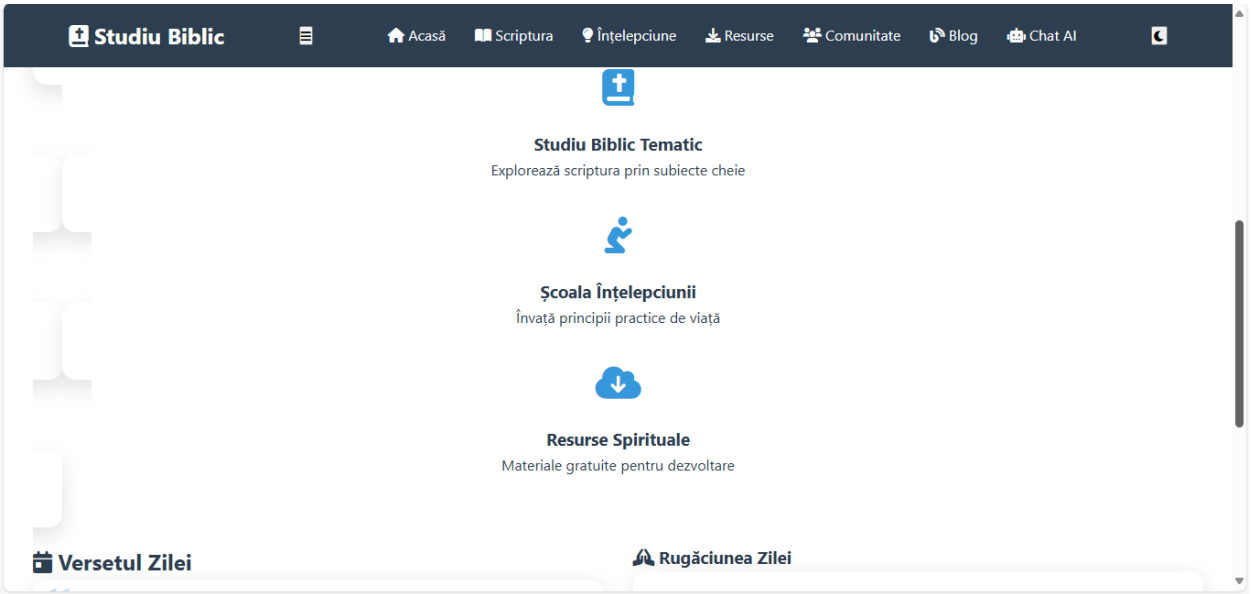
Studiu Biblic
Acasă
Scriptura
Înțelepciune
Resurse
Comunitate
Blog
Chat AI
Studiu Biblic Tematic
Explorează scriptura prin subiecte cheie
Școala Înțelepciunii
Învață principii practice de viață
Resurse Spirituale
Materiale gratuite pentru dezvoltare
Versetul Zilei
Rugăciunea Zilei

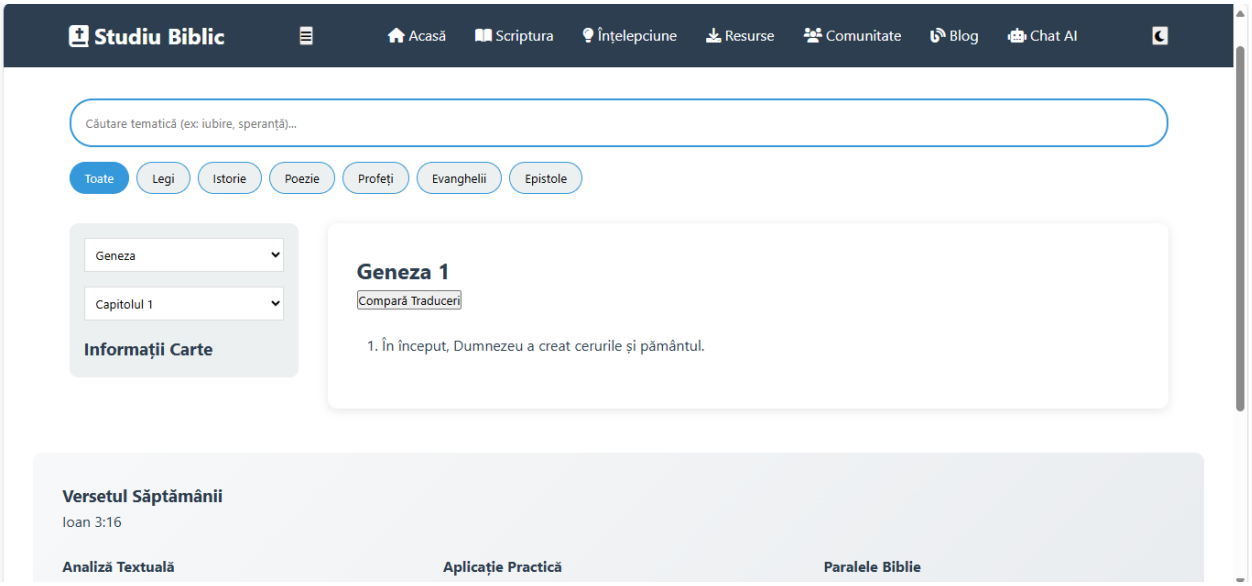
Studiu Biblic
Acasă
Scriptura
Înțelepciune
Resurse
Comunitate
Blog
Chat AI
Căutare tematică (ex: iubire, speranță)...
Toate
Legi
Istorie
Poezie
Profeți
Evanghelii
Epistole
Geneza
Capitolul 1
Informații Carte
Geneza 1
Compară Traduceri
1. În început, Dumnezeu a creat cerurile și pământul.
Versetul Săptămânii
Ioan 3:16
Analiză Textuală
Aplicație Practică
Paralele Biblie

Studiu Biblic
Acasă
Scriptura
Înțelepciune
Resurse
Comunitate
Blog
Chat AI
Înțelepciune Practică pentru Viața Creștină
Ghidare bazată pe adevărurile veșnice ale Scripturii
Teme Existențiale
Toate
Rugăciune
Suferință
Etică
Cum să te rogi?

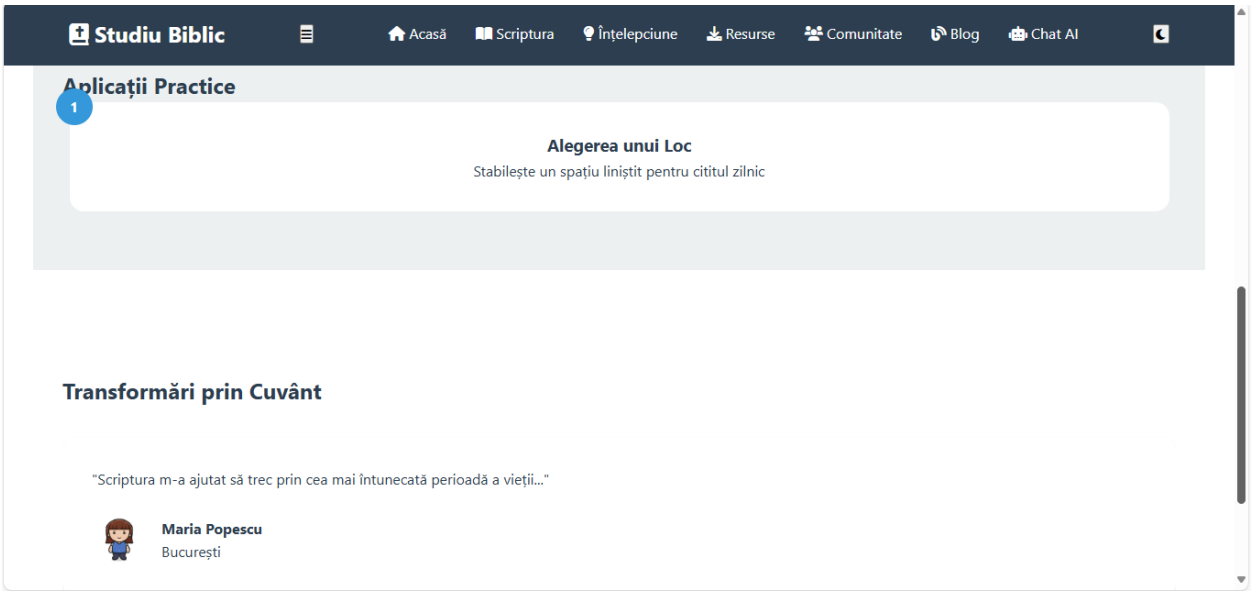
Studiu Biblic
Acasă
Scriptura
Înțelepciune
Resurse
Comunitate
Blog
Chat AI
Aplicații Practice
1
Alegerea unui Loc
Stabilește un spațiu liniștit pentru cititul zilnic
Transformări prin Cuvânt
"Scriptura m-a ajutat să trec prin cea mai întunecată perioadă a vieții..."
Maria Popescu
București

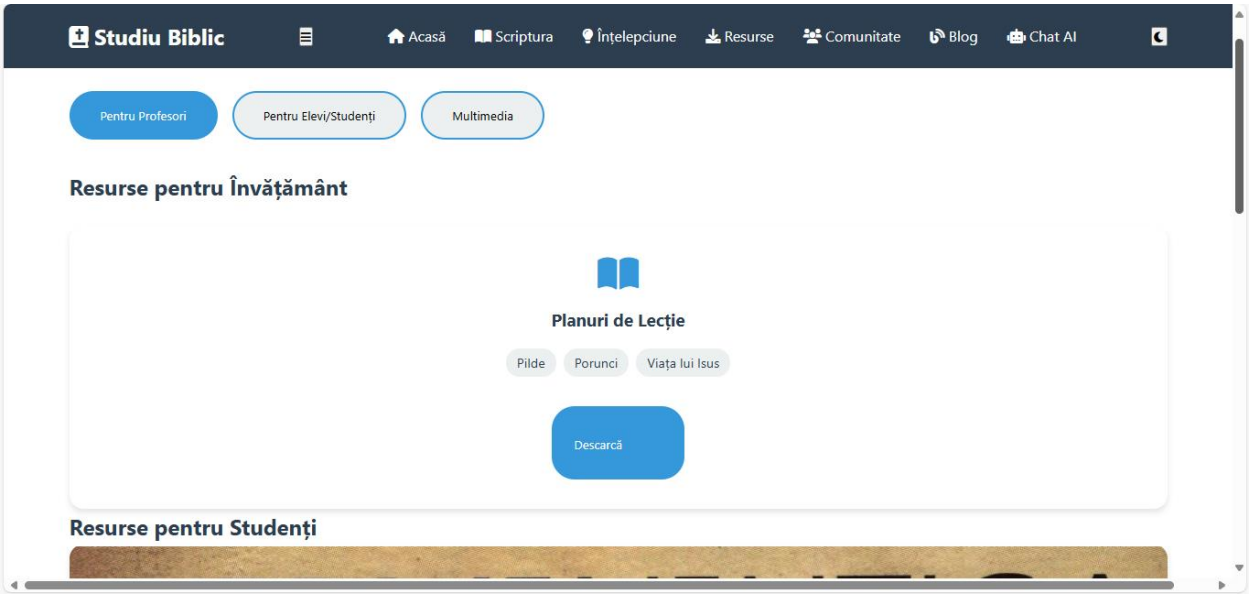
Studiu Biblic
Acasă
Scriptura
Înțelepciune
Resurse
Comunitate
Blog
Chat AI
Pentru Profesori
Pentru Elevi/Studenți
Multimedia
Resurse pentru Învățământ
Planuri de Lecție
Pilde
Porunci
Viața lui Isus
Descarcă
Resurse pentru Studenți

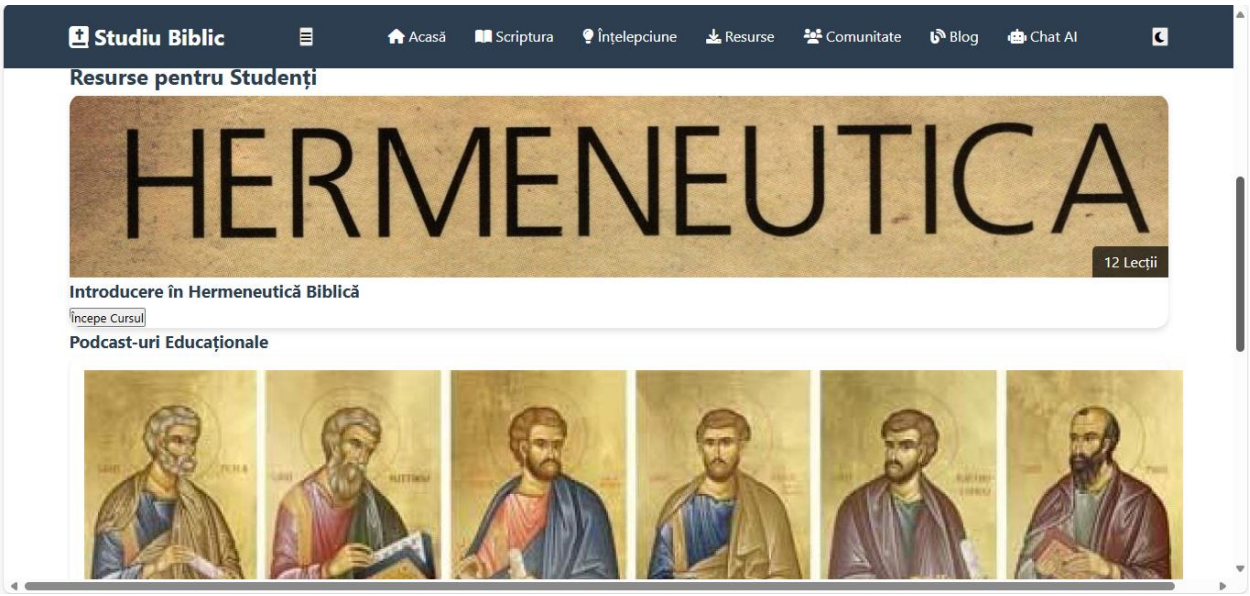
Studiu Biblic
Acasă
Scriptura
Înțelepciune
Resurse
Comunitate
Blog
Chat AI
Resurse pentru Studenți
HERMENEUTICA
12 Lecții
Introducere în Hermeneutică Biblică
Începe Cursul
Podcast-uri Educaționale

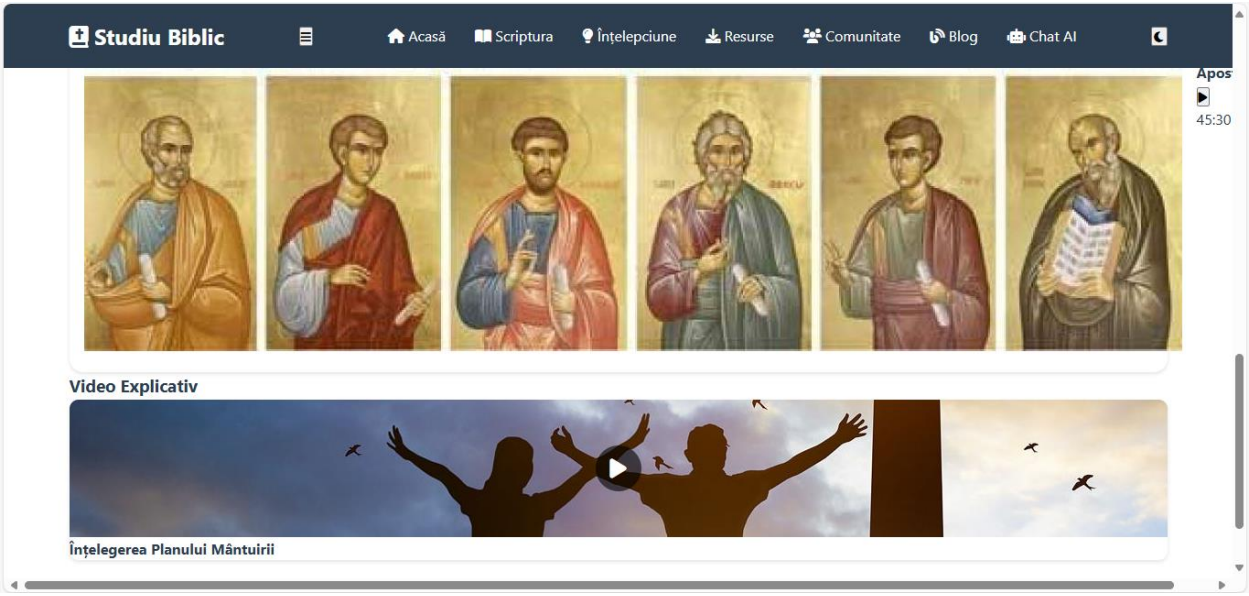
Studiu Biblic
Acasă
Scriptura
Înțelepciune
Resurse
Comunitate
Blog
Chat AI
Apos
45:30
Video Explicativ
Înțelegerea Planului Mântuirii

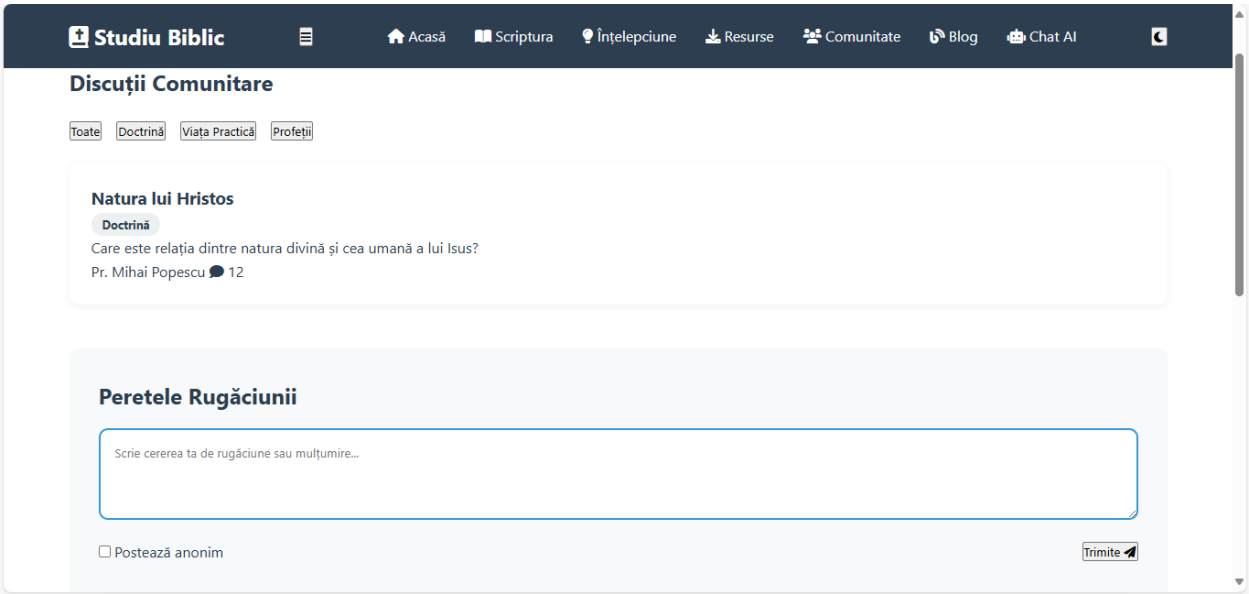
Studiu Biblic
Acasă
Scriptura
Înțelepciune
Resurse
Comunitate
Blog
Chat AI
Discuții Comunitare
Toate
Doctrină
Viața Practică
Profeții
Natura lui Hristos
Doctrină
Care este relația dintre natura divină și cea umană a lui Isus?
Pr. Mihai Popescu 12
Peretele Rugăciunii
Scrie cererea ta de rugăciune sau mulțumire...
Postează anonim
Trimite

Studiu Biblic
Acasă
Scriptura
Înțelepciune
Resurse
Comunitate
Blog
Chat AI
Recenzii de Cărți
Teologia
SISTEMATICA

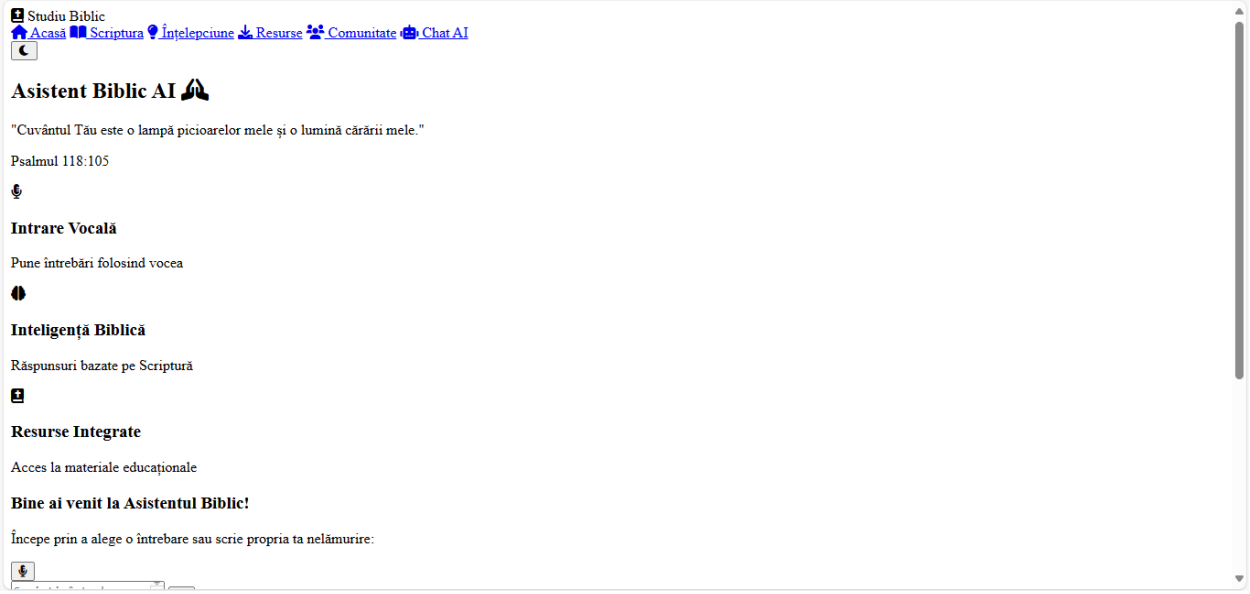
Studiu Biblic
Acasă
Scriptura
Înțelepciune
Resurse
Comunitate
Chat AI
Asistent Biblic AI
"Cuvântul Tău este o lampă picioarelor mele și o lumină cărării mele."
Psalmul 118:105
Intrare Vocală
Pune întrebări folosind vocea
Inteligență Biblică
Răspunsuri bazate pe Scriptură
Resurse Integrate
Acces la materiale educaționale
Bine ai venit la Asistentul Biblic!
Începe prin a alege o întrebare sau scrie propria ta nelămurire:

Inteligență Biblică

Răspunsuri bazate pe Scriptură

Resurse Integrate

Acces la materiale educaționale

Bine ai venit la Asistentul Biblic!

Începe prin a alege o întrebare sau scrie propria ta nelămurire:

Scrieți întrebarea

Contact

contact@studiubiblic.ro

+40 721 123 456

Social Media

Newsletter

Introdu email-ul tău Abonează-te

© 2023 Studiu Biblic. Toate drepturile rezervate.

Cei 16 cuvioși și mărturisitori români canonizați

Gherasim Cristina-Ioana, Clasa a IX-a
Dragoș Edena-Ștefania, Clasa a IX-a
Riț Patric-Adrian, Clasa a IX-a
Boc Ștefania-Ionelia-Cilia, Clasa a IX-a
Prof. Dalea Sabastian-Gabriel
Prof. Balázs-Varhol Irma
Liceul de Arte „Aurel Popp” Satu Mare, Satu Mare

Bine ați venit pe pagină!

- Pagina principala
- Sfântul Cuvios Mărturisitor Sofian de la Antim
- Sfântul Preot Mărturisitor Dumitru Stăniloae
- Sfântul Cuvios Paisie de la Sihăstria
- Sfântul Cuvios Cleopa de la Sihăstria
- Sfântul Cuvios Dometie cel Milostiv de la Râmeț
- Sfântul Cuvios Serafim cel Răbdător de la Sâmbăta de Sus
- Sfântul Preot Mucenic Liviu Galaction de la Cluj
- Sfântul Cuvios Mucenic Gherasim de la Tismana
- Sfântul Cuvios Mucenic Visarion de la Lainici

Viața Sfântului Cuvios Mărturisitor Sofian de la Antim

Sfântul Cuvios Mărturisitor Sofian de la Antim a fost membru al mișcării „Rugul Aprins", deținut politic între 1958-1964, pictor bisericesc și „Duhovnicul Bucureștilor".

Sfântul Cuvios Mărturisitor Sofian de la Antim s-a născut la 7 octombrie 1912, în localitatea Cuconeștii Vechi, județul Bălți.

A intrat în mănăstire la Schitul Rughi din Soroca, în toamna anului 1926. A urmat școala de cântăreți bisericești de la Mănăstirea Dobrua-Soroca, între anii 1928 și 1932. A fost tuns în monahism la 25 decembrie 1937, iar pe 6 august 1939 a fost hirotonit ierodiacon în catedrala din orașul Bălți. În 1940, a absolvit Seminarul monahal de la Mănăstirea Cernica. Înzestrat cu darul picturii, a urmat Academia de Arte Frumoase din București (1940-1945). În perioada 1942-1946, a făcut și Facultatea de Teologie din București.

În 1945 a fost hirotonit ieromonah pe seama Mănăstirii Antim din București. A fost unul dintre participanții cei mai cunoscuți la întâlnirile cultural-duhovnicești ale mișcării „Rugul Aprins" de la Mănăstirea Antim, grupare care a cuprins vârfuri ale clerului ortodox și ale intelectualității creștine laice între anii 1945-1950.

În perioada 1950-1958, a fost numit stareț la Mănăstirea Antim, apoi la Plumbuita. A pictat mai multe biserici și a fost câțiva ani profesor la Seminarul Monahal de la Mănăstirea Neamț. În anul 1958, a fost condamnat la muncă silnică pentru activitatea desfășurată în cadrul „Rugului Aprins". A fost eliberat în 1964, în urma decretului general de grațiere. A rămas în Mănăstirea Antim până la sfârșitul vieții pământești, slujind cu multă blândețe și dăruire ca duhovnic și având sute de ucenici, motiv pentru care a fost numit „Duhovnicul Bucureștilor". A trecut la Domnul în ziua de 14 septembrie 2002 și a fost înmormântat la Mănăstirea Căldărușani.

Bine ați venit pe pagină!

- Pagina principala
- Sfântul Cuvios Mărturisitor Sofian de la Antim
- Sfântul Preot Mărturisitor Dumitru Stăniloae
- Sfântul Cuvios Paisie de la Sihăstria
- Sfântul Cuvios Cleopa de la Sihăstria
- Sfântul Cuvios Dometie cel Milostiv de la Râmeț
- Sfântul Cuvios Serafim cel Răbdător de la Sâmbăta de Sus
- Sfântul Preot Mucenic Liviu Galaction de la Cluj
- Sfântul Cuvios Mucenic Gherasim de la Tismana
- Sfântul Cuvios Mucenic Visarion de la Lainici

Viața Sfântului Preot Mucenic Liviu Galaction de la Cluj

Sfântul Preot Mucenic Liviu Galaction a fost profesor de teologie și unul dintre mărturisitorii din perioada comunistă.

Sfântul Preot Mucenic Liviu Galaction s-a născut în 16 mai 1898, într-o familie de învățători din Cristian, județul Brașov, și s-a format ca teolog la Liceul „Andrei Șaguna" din Brașov și la Institutul Teologic-Pedagogic din Sibiu. A devenit doctor în Teologie al Universității din Cernăuți.

În 17 februarie 1927, a fost hirotonit preot de către Episcopul Nicolae Ivan, care l-a numit profesor la Academia Teologică din Cluj. Ulterior, a fost și rector al instituției.

În timpul ocupației horthyste, a rămas în Cluj, asigurând împreună cu episcopul Nicolae Colan un nucleu de rezistență românească și ortodoxă. Cu toate împotrivirile autorităților comuniste de după 1948, episcopul Nicolae Colan l-a menținut pe Sfântul Liviu Galaction la conducerea noului institut teologic, până la desființarea din 1952. Încercările sale de a-i forma pe studenții teologi pentru a putea răspunde la greutățile impuse de autorități statului au atras atenția organelor de Securitate care îl urmăreau permanent, arestându-l în 1952 și supunându-l la presiuni pentru a-și înceta activitatea. A fost repartizat la o parohie din Bistrița, de această dată aplecându-se asupra catehizării copiilor.

În 1958, a fost numit vicar administrativ de către Episcopul Teofil Herineanu, care avea un proiect de relansare a catehizării în Eparhia Clujului. Sfântul Liviu Galaction a întocmit o programă pentru catehizarea copiilor și adulților, programă care l-a adus în atenția Securității.

A fost anchetat, iar în 1959 condamnat la opt ani de închisoare pentru „uneltire contra ordinii sociale". A fost închis în penitenciarele Aiud și Gherla. A murit în 8 martie 1961, la Aiud, ca urmare a tratamentului inuman la care a fost supus de regimul comunist.

- Sfântul Cuvios Serafim cel Răbdător de la Sâmbăta de Sus
- Sfântul Preot Mucenic Liviu Galaction de la Cluj
- Sfântul Cuvios Mucenic Gherasim de la Tismana
- Sfântul Cuvios Mucenic Visarion de la Lainici
- Sfântul Cuvios Calistrat de la Timișeni și Vasiova
- Sfântul Preot Mucenic Ilarion Felea
- Sfântul Cuvios Iraclie din Basarabia
- Sfântul Preot Mucenic Alexandru din Basarabia
- Sfântul Preot Mucenic Constantin Sârbu
- Sfântul Cuvios Mărturisitor Arsenie de la Prislop
- Sfântul Preot Mărturisitor Ilie Lăcătușu

Viața Sfântului Preot Mărturisitor Ilie Lăcătușu

Sfântul Preot Mărturisitor Ilie Lăcătușu a fost unul dintre mărturisitorii temnițelor comuniste, care a trecut la Domnul în anul 1983.

S-a născut pe 6 decembrie 1909 în satul Crăpăturile, județul Vâlcea, din părinți binecredincioși. Și-a dorit de mic copil să-i slujească lui Dumnezeu și astfel, în 1934, a absolvit Facultatea de Teologie din București.

A primit hirotonia în preot la 1 septembrie 1934, pe seama parohiei Osica de Jos, județul Olt. El va sluji în această biserică până în luna noiembrie 1934, când este trimis în satul Buicești, tot din județul Olt. Sfântul slujea neîncetat la biserică și în familie.

Începând cu anul 1942, Sfântul Preot Mărturisitor Ilie Lăcătușu a fost trimis ca preot misionar peste Nistru, în Odessa și județul Ribnița. În următorul an, părintele se va întoarce acasă, la soție și copii.

Sfântul Preot Mărturisitor Ilie Lăcătușu a fost arestat în anul 1952 și dus în județul Constanța, la coloniile Galeș și Peninsula. În 1954 a fost eliberat, iar din 1959 până în 1964, a fost arestat și condamnat la muncă silnică în Deltă, la Periprava, unde l-a întâlnit pe părintele Iustin Pârvu. Acolo s-au petrecut fapte demne de viețile sfinților.

După ce a fost eliberat, s-a stabilit forțat la Bolintin, unde a lucrat ca zidar. Între anii 1965-2970, Sfântul Preot Mărturisitor Ilie Lăcătușu a slujit într-o parohie din județul Teleorman, iar în 1970, a fost transferat în județul Ilfov la Cucuruz, unde, în ianuarie 1978, este pensionat. Suferințele din timpul vieții i-au afectat foarte mult sănătatea și din acest motiv și-a petrecut sfârșitul vieții în spital. A trecut la cele veșnice exact la 22 iulie 1983.

Pe 28 septembrie 1998, la înmormântarea soției părintelui Ilie, cei prezenți s-au aflat în fața unui fapt neașteptat: trupul sfântului era neputrezit, uscat și

Sfântul Cuvios Serafim cel Răbdător de la Sâmbăta de Sus

Sfântul Preot Mucenic Liviu Galaction de la Cluj

Sfântul Cuvios Mucenic Gherasim de la Tismana

Sfântul Cuvios Mucenic Visarion de la Lainici

Sfântul Cuvios Calistrat de la Timişeni şi Vasiova

Sfântul Preot Mucenic Ilarion Felea

Sfântul Cuvios Iraclie din Basarabia

Sfântul Preot Mucenic Alexandru din Basarabia

Sfântul Preot Mucenic Constantin Sârbu

Sfântul Cuvios Mărturisitor Arsenie de la Prislop

Sfântul Preot Mărturisitor Ilie Lăcătuşu

Viața Sfântului Cuvios Iraclie din Basarabia

Sfântul Cuvios Mărturisitor Iraclie din Basarabia a fost un misionar al Basarabiei interbelice și supraviețuitor al Gulagului stalinist.

Cuviosul Iraclie s-a născut în ziua de 11 martie 1893 la Pojorâta, Suceava, și a primit la botez numele de Ioan.

A luptat în linia întâi în timpul Războiului de Reîntregire și a fost rănit grav, fiind în pericol să-și piardă mâna stângă. Dar Dumnezeu a lucrat o minune și l-a vindecat.

În 1917, după ce a fost eliberat din prizonierat, a respectat promisiunea făcută lui Dumnezeu când era rănit și a rămas în Basarabia. A primit tunderea în monahism la Mănăstirea Hârbovăț din raionul Călărași. A fost călugărit în 1920, hirotonit diacon în 1925 și ieromonah în 1927.

Cuviosul Iraclie s-a născut în ziua de 11 martie 1893 la Pojorâta, Suceava, și a primit la botez numele de Ioan.

A luptat în linia întâi în timpul Războiului de Reîntregire și a fost rănit grav, fiind în pericol să-și piardă mâna stângă. Dar Dumnezeu a lucrat o minune și l-a vindecat.

În 1917, după ce a fost eliberat din prizonierat, a respectat promisiunea făcută lui Dumnezeu când era rănit și a rămas în Basarabia. A primit tunderea în monahism la Mănăstirea Hârbovăț din raionul Călărași. A fost călugărit în 1920, hirotonit diacon în 1925 și ieromonah în 1927.

Pagina principala

Sfântul Cuvios Mărturisitor Sofian de la Antim

Sfântul Preot Mărturisitor Dumitru Stăniloae

Sfântul Cuvios Paisie de la Sihăstria

Sfântul Cuvios Cleopa de la Sihăstria

Sfântul Cuvios Dometie cel Milostiv de la Râmeț

Sfântul Cuvios Serafim cel Răbdător de la Sâmbăta de Sus

Sfântul Preot Mucenic Liviu Galaction de la Cluj

Sfântul Cuvios Mucenic Gherasim de la Tismana

Sfântul Cuvios Mucenic Visarion de la Lainici

Sfântul Cuvios Calistrat de la Timişeni şi Vasiova

Sfântul Preot Mucenic Ilarion Felea

Sfântul Preot Mărturisitor Dumitru Stăniloae

Sfântul Preot Mărturisitor Dumitru Stăniloae a fost o personalitate marcantă a Ortodoxiei – profesor de teologie, dogmatist, filosof, istoric, ziarist şi traducător. De-a lungul celor 90 ani de viaţă, renumele de cel mai mare teolog al secolului al XX-lea i-a fost confirmat cu prisosinţă prin opera sa, prin respectul şi prin recunoaşterea celor mai mari instituţii academice ale lumii.

Sfântul Preot Mărturisitor Dumitru Stăniloae s-a născut în ziua de 16 noiembrie 1903 în Vlădeni, judeţul Braşov. A fost cel mai mic dintre cei cinci copii ai lui Irimie şi Reveca.

Tânărul Dumitru a urmat cursurile Liceului confesional umanist „Andrei Şaguna" din Braşov. În 1922 a primit o bursă la Universitatea din Cernăuţi. După un an a părăsit Universitatea, pentru a se înscrie la cursurile Facultăţii de Litere din cadrul Universităţii din Bucureşti. În Postul Mare din anul 1924 s-a întâlnit cu mitropolitul Nicolae Bălan, care i-a oferit o bursă la Centrul Mitropolitan din Sibiu. În 1927 a terminat anul IV la Cernăuţi şi a susţinut licenţa în Teologie, sub conducerea profesorului Vasile Loichiţă, cu lucrarea Botezul copiilor. Apoi, a primit o bursă pentru studii de specializare la Atena.

În toamna anului 1928 a susţinut, la Cernăuţi, teza de doctorat cu titlul: Viaţa şi opera patriarhului Dosoftei al Ierusalimului şi legăturile lui cu Ţările Româneşti, sub îndrumarea aceluiaşi profesor Loichiţă. Centrul Mitropolitan din Sibiu i-a oferit o bursă pentru Bizantinologie şi Dogmatică. A plecat la Munchen pentru semestrul de iarnă, urmând seminarul de Istorie şi filologie bizantină al profesorului August Heisenberg, tatăl celebrului fizician.

În ianuarie 1929 a plecat să studieze la Berlin, având profesori pe Hans Lietzmann şi Reinhold Seeberg, apoi la Paris şi la Belgrad, pentru studii de Bizantinologie şi Dogmatică şi documentare asupra operei originale a Sfântului Grigorie Palama.

Bine ați venit pe pagină!

Pagina principala

Sfântul Cuvios Mărturisitor Sofian de la Antim

Sfântul Preot Mărturisitor Dumitru Stăniloae

Sfântul Cuvios Paisie de la Sihăstria

Sfântul Cuvios Cleopa de la Sihăstria

Sfântul Cuvios Dometie cel Milostiv de la Râmeț

Sfântul Cuvios Serafim cel Răbdător de la Sâmbăta de Sus

Sfântul Preot Mucenic Liviu Galaction de la Cluj

Sfântul Cuvios Mucenic Gherasim de la Tismana

Sfântul Cuvios Mucenic Visarion de la Lainici

Din 1950, Sfântul Preot Mărturisitor Dumitru Stăniloae a participat la întâlnirile organizate de Rugul aprins - unde a conferenţiat de câteva ori, fără să facă parte din grupare.

În 1958, când a început un nou val de arestări în România, Sfântul Preot Mărturisitor Dumitru Stăniloae a fost printre cei luaţi în vizor. La 4 septembrie a fost arestat şi dus, mai apoi, la Aiud. A avut, printre colegii de celulă, pe preotul Lazarov, paroh în Dobrogea, dar şi pe avocatul şi publicistul Petre Pandrea. A fost eliberat abia după cinci ani, în ianuarie 1963. De atunci, a lucrat ca funcţionar la Biblioteca Sfântului Sinod şi din octombrie a revenit la catedră.

În 1965 a fost solicitat să scrie articole şi studii de către cei care-l cenzuraseră înainte – dorind acum să se prezinte în Occident imaginea „libertăţii religioase". În 1868, părintele a fost invitat la Freiburg şi Heidelberg pentru conferinţe. În 1960 a conferenţiat la Oxford, în 1971 a mers la Vatican, ca membru al delegaţiei Bisericii Ortodoxe Române.

În 1973 a ieşit la pensie, dar a rămas profesor consultant pentru cursul de doctorat. În 1976 a apărut Filocalia, volumul 5, iar în 1977 au fost publicate volumele 6 şi 7 – urmând ca, în 1979 să apară volumul 8, în 1980 volumul 9, în 1981 – volumul 10.

Sfântul Preot Mărturisitor Dumitru Stăniloae a devenit membru corespondent al Academiei Române în 1990 şi, tot atunci, a apărut Filocalia, volumul 11. În 1991 a devenit membru titular al Academiei şi s-a publicat volumul 12.

De-a lungul timpului, numeroase alte lucrări au văzut lumina tiparului, iar părintele Dumitru Stăniloae a primit titluri de onoare din partea mai multor universităţi din lume.

A trecut la cele veşnice la 90 de ani, în ziua de 5 octombrie 1993.

Mănăstirea Brazi

Abd-Elaziz Mokbla Omar, Clasa a IX-a
Andrei Ioana-Andreea, Clasa a IX-a
Năstase Elena-Andreea, Clasa a IX-a
Lupu Alexandru Gabriel, Clasa a IX-a
Prof. Popa Liliana
Prof. Grigoraș Bogdan-Vladuț
Liceul Teoretic "Ioan Slavici", Panciu, Vrancea

Mănăstirea Brazi

Mănăstirea Brazi este o mănăstire ortodoxă din România, situată în orașul Panciu, județul Vrancea. Paraclisul schitului este clasat ca monument istoric.

Mănăstirea datează din vremea lui **Ștefan cel Mare**. Este situată la o distanță de

Sf. Ierarh Mucenic Teodosie de la Mănăstirea Brazi

Sfântul Mucenic Teodosie s-a născut în prima jumătate a secolului al XVII-lea în apropierea **Mănăstirii Brazi**.

Părinții săi l-au dus la slujbele care se oficiau aici. La vârsta de **18 ani** el a intrat ca frate la această mănăstire, iar metania de călugăr a primit-o la **Mănăstirea Bogdana** (azi în județul Bacău).

Icoana Sf. Ierarh Mucenic Teodosie de la Mănăstirea Brazi

Mănăstirea Brazi

Pagina de pornire | Istoric | Sf. Teodosie | Album | Ştiaţi că... | Contact | Bibliografie

Unde ne puteţi găsi:

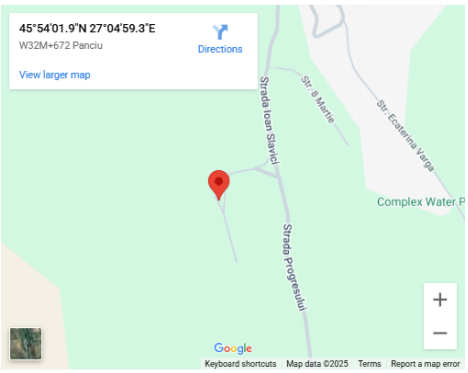

Alte schituri si mănăstiri:

Schit / Mănăstire - Localitate: Coordonate

Schitul Sfântul Ioan - Panciu: 45.9069, 27.0814

Mănăstirea Trotuşanu - Movilița: 45.9851, 27.0959

Mănăstirea Muşunoaiele - Fitionești: 46.0667, 26.9083

Mănăstirea Soveja - Soveja: 46.0301, 26.6935

Mănăstirea Lepșa - Lepșa: 45.9690, 26.5657

Biserica de lemn Sf. Ioan Botezătorul de la Movilița - Movilița: 45.9510, 27.1065

Mănăstirea Brazi

Pagina de pornire | Istoric | Sf. Teodosie | Album | Ştiaţi că... | Contact | Bibliografie

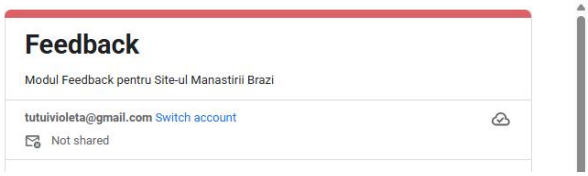

Imagini cu Paraclisul

Mănăstirea Brazi a fost construită în jurul anului **1654**, iniţial patronul spiritual al schitului fiind **"Sfântul Gheorghe"**. Mănăstirea a avut o istorie zbuciumată. În anul **1807 ieromonahul Dimitrie** a luat toată lemnăria de stejar a bisericii şi a dus-o în deal, unde a ridicat biserica Sf. Ioan, mutând acolo şi schitul de maici. Schitul Brazi şi-a reclădit biserica din zid în **1834**, rămânând de călugări.

Pe data de **22 septembrie 2014**, când are loc prăznuirea Sfântului Sfinţit Mucenic Teodosie de la Mănăstirea Brazi a avut loc slujba de sfinţire a noii biserici de la Brazi, cea care poartă hramurile „Pogorârea Duhului Sfânt" şi „Sfântul Sfinţit Mucenic Teodosie de la Mănăstirea Brazi".

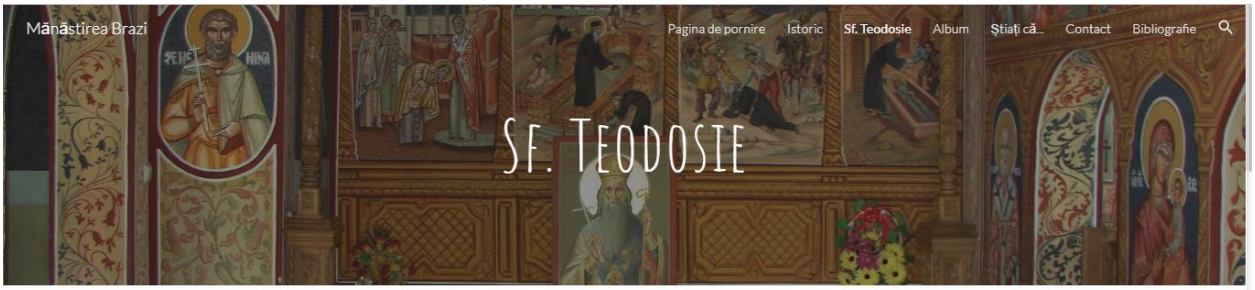

Sfântul Ierarh Mucenic Teodosie de la Mănăstirea Brazi, Mitropolitul Moldovei

Născut în **ținutul Vrancei**, în **prima jumătate al secolului al XVII - lea** și iubind din tinerețe **viața monahală**, s-a lepădat de lume și a primit haina călugăriei.

A fost ales **egumen al Mănăstirii Bogdana** (azi în judetul Bacău) reconstruind acest sfânt lăcas, apoi a fost hirotonit **episcop de Rădăuți în 1670**, iar peste un an a fost trimis să păstorescă **Episcopia Romanului.**

A iubit cu adevărat sfintele locașuri, a cercetat și a ajutat pe cât a fost cu putință schiturile și mănăstirile din epahia

Sub domnia lui **Dumitrașcu** au fost zile grele pentru mitropolit. Nu a putut răbda să vadă cum sunt nedreptățiti creștinii și mergând la domnitor cu intenția de a-i cere să pună capăt asupririi poporului și să alunge dincolo de hotare păgânii, domnitorul mâniat, nu a voit să audă mustrările mitropolitului, cele drepte și a fost silit să părăsească scaunul mitropolitan.

Revenind Dosoftei în țară, îl scoate din surghinul în care se afla, apoi retrăgându-se în ținuturile natale, **îngrijindu-se de reconstrucția Mănăstirii Brazi,** unde a ridicat o nouă biserică și chilii.

În 1688 a fost răpit din Focșani și dus în Țara Românească unde a îndurat zece săptămâni de închisoare și chinuri, fiind cercetat pentru acuzații false din partea unor greci puși la cale de rudele lui **Dumitrașcu Vodă, fostul domnitor al Moldovei.**

A scăpat și din această încercare și revenind în ținutul Vrancei a continuat planurile pentru ridicarea a înca trei schituri.

În **toamna anului 1694**, **tătarii au năvalit din nou**, în Moldova, jefuind pe creștini și distrugând bisericile .

Cunoscându-și mai dinainte sfârșitul, fostul mitropolit Teodosie s-a pregătit duhovnicește, așa cum se cuvine să facă orice creștin adevărat. Curând, la Mănăstirea Brazi **a venit o ceată de tătari** , care l-au schigiuit pe bătrânul arhiereu, cerându-i să le predea avutul sfântului locaș.

Acesta a preferat să fie chinuit decât să dea în mâinile păgânilor puținile valori și sfintele vase. În cele din urmă **tătarii i-au tăiat capul.**

Noaptea a fost îngropat în grabă de câțiva credincioși. Așa a câștigat **cununa muceniciei mult-pătimitorul ierarh,** primindu-și prin sabie sfârșitul, suferind pentru dragostea de Dumnezeu.

La începutul anului **2002** s-au descoperit în urma cercetărilor făcute, pe locul fostului paraclis subteran, **moaștele Mitropolitului Teodosie.**

A fost aprobată canonizarea Mitropolitului Teodosie al-II-lea, în 5 octombrie 2003 și este cinstit, fiind trecut în

Mănăstirea Brazi Pagina de pornire Istoric Sf. Teodosie Album Ştiaţi că... Contact Bibliografie

Racla cu moaștele Sf. Ierarh Mucenic Teodosie de la Mănăstirea Brazi, Mitropolitul Moldovei

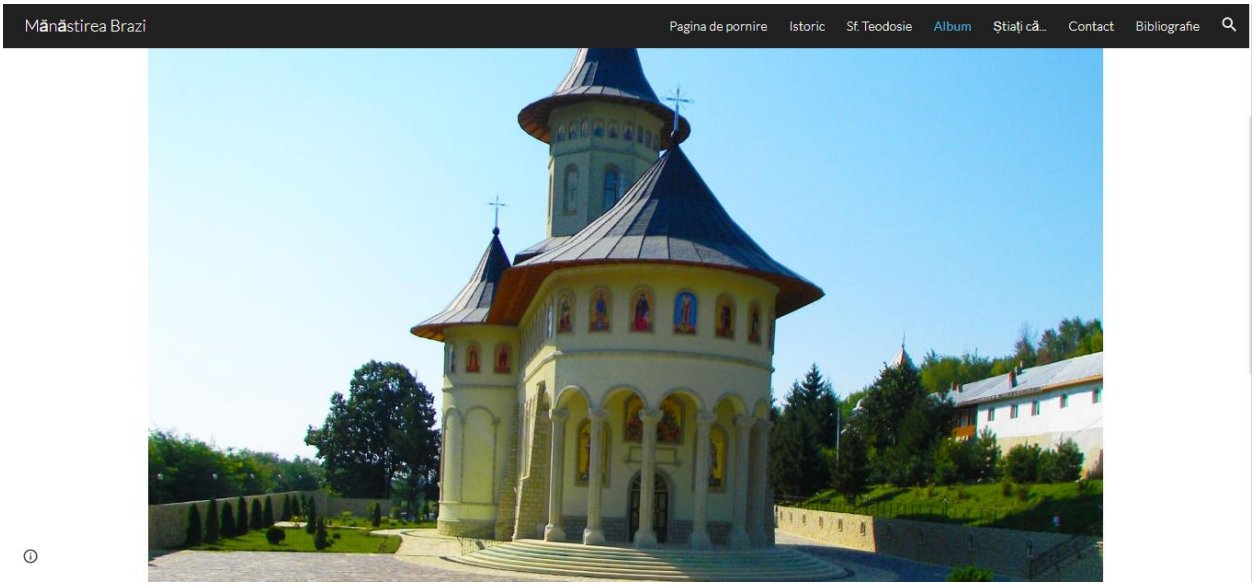

La **Mănăstirea Brazi**, a fost înmormântat, în anul **1925**, scriitorul **Ioan Slavici.**

Lavinia, fiica lui Ioan Slavici, locuia în apropierea mănăstirii iar scriitorul îndrăgește locul și dorește să fie înmormântat lângă biserica mănăstirii.

Comunism: - Mănăstirea a fost **desfiinţată de regimul comunist în**

Adresa: oraşul Panciu, judeţul Vrancea

Tel.: 0753.016.140 / 0765.422.785

Hramul: 22 septembrie – Sfântul Ierarh Mucenic Teodosie, de la Mănăstirea Brazi

Stareţă: Stavrofora Eusebia Taşcă

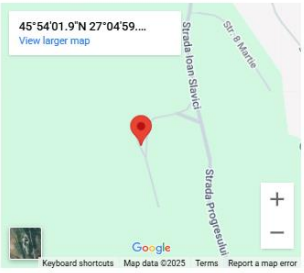

- Pr. Ștefan Aga, Prof. Sevastița Aga - Biserica Parohială Sfinții Apostoli Petru și Pavel din orașul Panciu, jud. Vrancea, editura Qualmedia 2010
- Pr. Prof. Costică Panaite - Sfinți si Sfințenie la Curbura Carpaților, Editura Episcopie Buzăului și Vrancei 2005
- Arhid. Prof. Mihalache Tudor, Popas la vetrele Ortodoxiei buzoiene, editura Episcopia Buzăului și Vrancei 2002
- Imagini din arhiva personală
- https://www.primaria-panciu.ro/primaria-panciu/

Sfânta Liturghie, centrul vieții creștine

Ciobotaru Delia-Petronela, Clasa a XI-a
Andraș Bogdan-Andrei, Clasa a XI-a
Popa Teodor, Clasa a XI-a
Prof. Nechita Adrian-Viorel
Prof. Radu Ana-Maria
Colegiul Național Pedagogic „Ștefan Cel Mare”, Bacău, Jud. Bacău

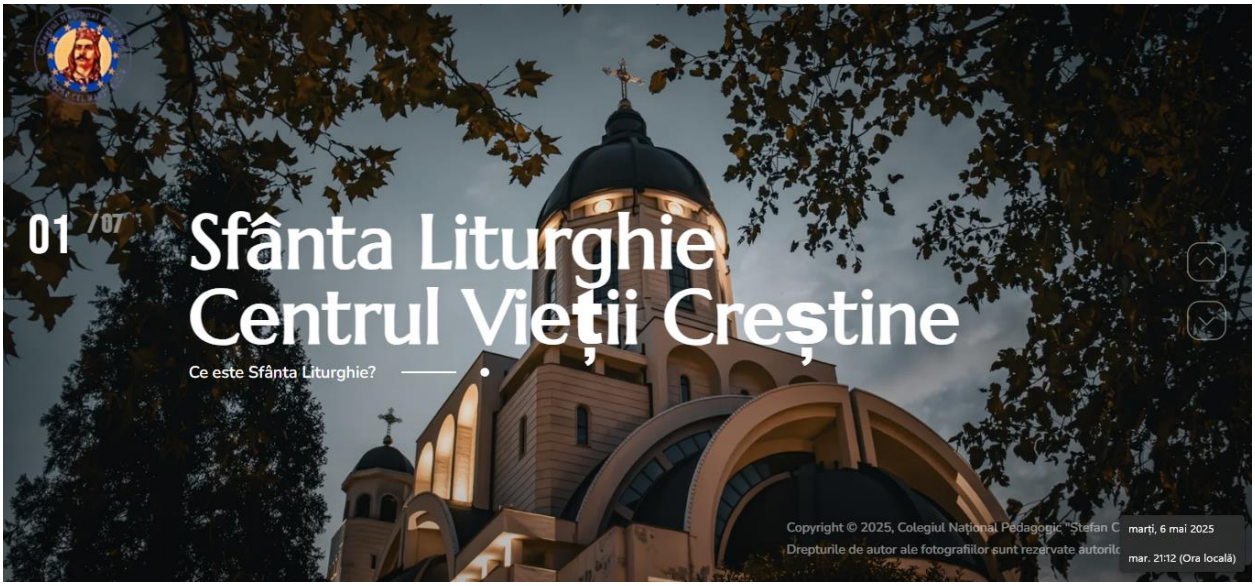

01

Sfânta Liturghie este centrul vieții spirituale ortodoxe, fiind slujba supremă în care credincioșii participă la sacrificiul euharistic.
Această ceremonie divină reunește credincioșii în comuniunea cu Dumnezeu prin rugăciune, cântare și participare la Sfânta Împărtășanie. Sfânta Liturghie simbolizează sacrificiul lui Hristos pentru omenire și este modalitatea prin care Biserica Ortodoxă celebrează iubirea lui Dumnezeu și părtășia spirituală între oameni.

02

Sfânta Liturghie include momente sacre, cum ar fi rugăciunile, lecturile biblice, cântările liturgice, și mai ales momentul euharistic - transformarea pâinii și vinului în Trupul și Sângele Domnului. Este punctul culminant al vieții religioase, având o profundă semnificație spirituală și comunitară.

Liturghia reprezintă taina Întrupării Domnului și a Jertfei Sale, fiind o celebrare a Învierii lui Hristos şi a biruinţei asupra păcatului şi morţii. Prin Sfânta Liturghie, credincioşii intră în comuniune directă cu Hristos și se pregătesc pentru viața veșnică.

Din perspectivă teologică, Liturghia este o epifanie progresivă a Mântuitorului, de la simbolismul Vechiului Testament până la prezența reală în Sfintele Daruri, ceea ce transformă această ceremonie într-un act sacru suprem.

https://steelblue-vulture-680523.hostingersite.com/structura-sfintei-liturghii/

2. Liturghia Catehumenilor

Binecuvântarea mare

Preotul și slujitorii se roagă pentru curățirea sufletească, invocând harul Duhului Sfânt.

Antifoanele

Versuri din Psalmi care prevestesc venirea lui Hristos. Ele reprezintă timpul așteptării Mesiei.

Liturghia este un ghid spiritual și moral care ajută credincioșii să trăiască conform valorilor Evangheliei. Prin predica preotului și învățăturile transmise, fiecare participant este îndrumat către o viață bazată pe iubire, smerenie, iertare și compasiune. Aceste virtuți sunt fundamentale pentru dezvoltarea personală și relațiile armonioase cu cei din jur.

Acest act liturgic învață credincioșii să își privească viața ca pe o misiune de mărturisire a iubirii divine și de slujire față de ceilalți, contribuind astfel la transformarea lumii într-un loc mai bun.

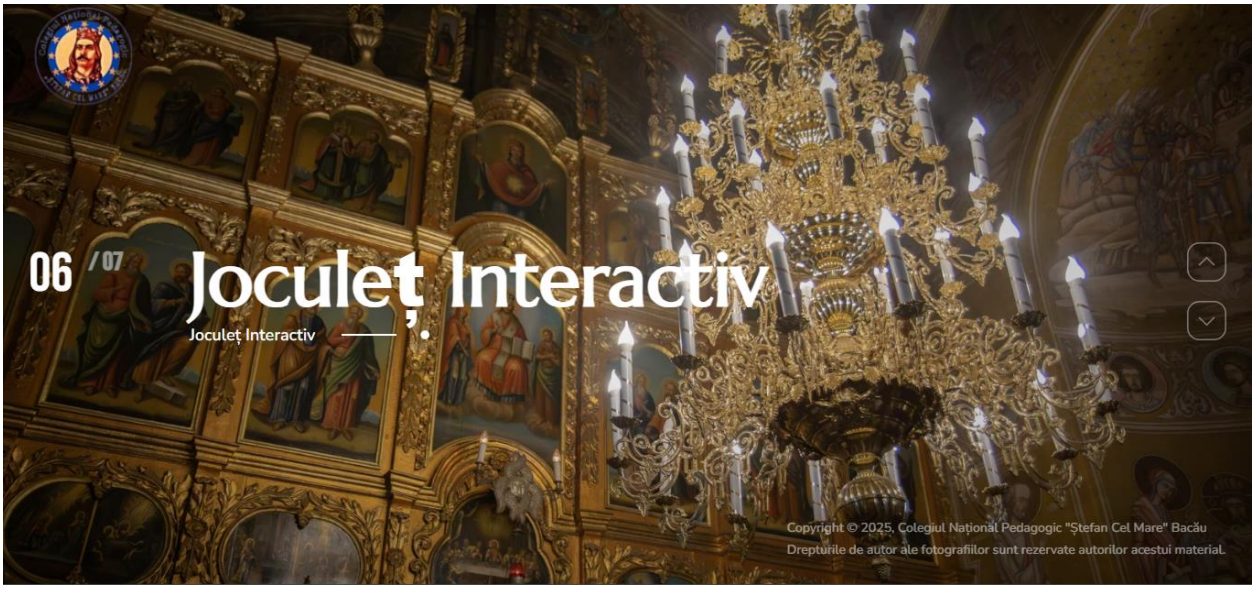

Felicitări, ți-ai testat cunoștințele cu succes!
Ai obținut 6 din 6.
Nota obținută este

Răspunsurile sunt afișate mai jos:

1. Slujba Sfintei Liturghii este precedată de o parte pregătitoare numită:
Liturghia credincioșilor
Utrenie
Liturghia catehumenilor
Proscomidie ✔

2. În cultul ortodox, cea mai folosită Liturghie aparține:
Sfântului Ierarh Ioan Gură de Aur ✔
Sfântului Ierarh Grigorie Dialogul
Sfântului Apostol Iacob
Sfântului Ierarh Vasile cel Mare

3. LITURGHIA CATEHUMENILOR sau a celor chemați la Botez reprezintă:
ieșirea preotului din Sfântul Altar cu Sfânta Evanghelie
partea a doua a Sfintei Liturghii, fiind numită și Liturghia Euharistică
prima parte a Sfintei Liturghii, fiind numită și Liturghia Cuvântului ✔
rugăciuni rostite de preot, de invocare a Duhului Sfânt

4. Sfâna Liturghie se poate săvârși:
Doar Duminica!
În fiecare zi, cu excepția zilelor aliturgice ✔
Doar în timpul sărbătorilor

https://doxologia.ro/sfantul-disc

Branişte, pr. prof. dr. Ene, Liturgica specială, Editura Institutului Biblic şi de Misiune al Bisericii Ortodoxe Române, Bucureşti, 1984.

Vintilescu, pr. prof. dr. Petre, Liturghierul explicat, Editura Institutului Biblic şi de Misiune al Bisericii Ortodoxe Române, Bucureşti, 1998.

Învățăturile și viața Părintelui Cleopa Ilie

Păun Monica-Georgiana, Clasa a X-a
Treanță Daria Mihaela, Clasa a X-a
Prof. Batariuc Silviu
Prof. Mareș Mădălina
Colegiul Național „Tudor Vladimirescu", București, jud Ilfov

Canonizare
Părintele Cleopa Ilie, o figură deosebită a monahismului românesc, a fost recunoscut pentru viața sa de neclintită credință și pentru învățăturile duhovnicești care au inspirat și continuă să inspire mii de credincioși.
După o viață dedicată slujirii lui Dumnezeu și poporului, Părintele Cleopa a fost propus pentru canonizare, iar procesul său a avansat semnificativ.
În 2024, Biserica Ortodoxă Română a aprobat oficial canonizarea Părintelui Cleopa Ilie, iar acesta va fi inclus într-o listă de 16 sfinți români, printre care se numără și personalități precum Arsenie Boca, Dumitru Stăniloaie și Ilie Lăcătușu.
Canonizarea va fi un moment important în istoria Bisericii Ortodoxe Române, recunoscându-l pe Părintele Cleopa ca un sfânt al zilelor noastre.
Ziua de cinstire a Părintelui Cleopa Ilie va fi stabilită pe 2 decembrie, în amintirea trecerii sale la cele veșnice, dar și pentru a omagia învățăturile și exemplul său de viață duhovnicească.
Deși Părintele Cleopa nu a fost canonizat imediat după moartea sa, recunoașterea oficială a sfințeniei sale subliniază importanța impactului său asupra credincioșilor din România și din întreaga lume ortodoxă.

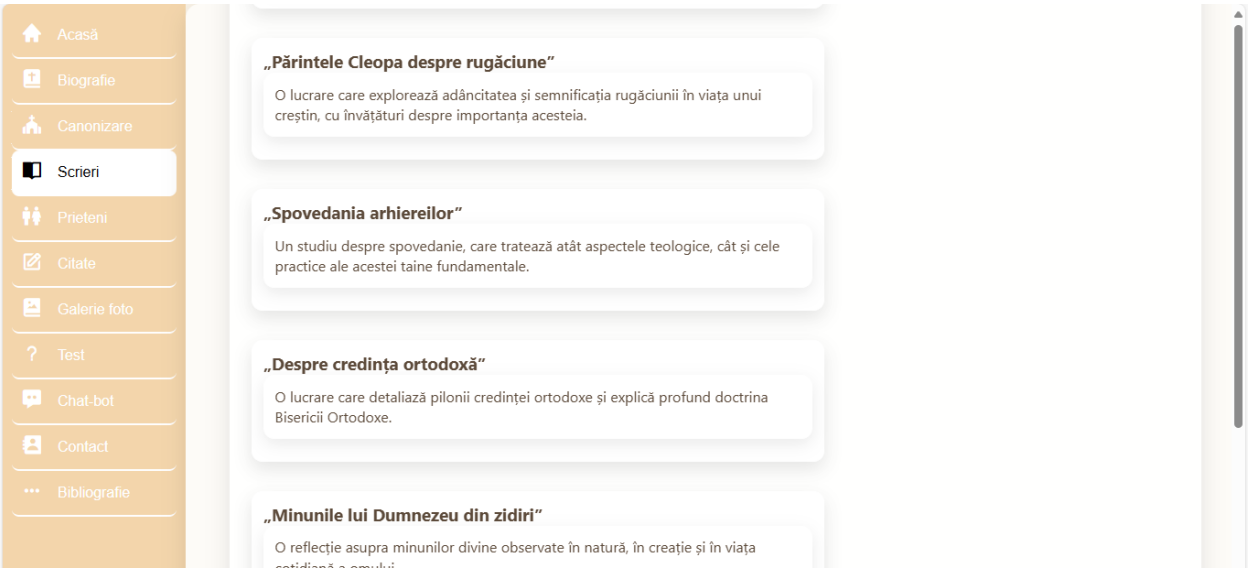
Acasă
Biografie
Canonizare
Scrieri
Prieteni
Citate
Galerie foto
Test
Chat-bot
Contact
Bibliografie
„Părintele Cleopa despre rugăciune"
O lucrare care explorează adâncitatea și semnificația rugăciunii în viața unui creștin, cu învățături despre importanța acesteia.
„Spovedania arhiereilor"
Un studiu despre spovedanie, care tratează atât aspectele teologice, cât și cele practice ale acestei taine fundamentale.
„Despre credința ortodoxă"
O lucrare care detaliază pilonii credinței ortodoxe și explică profund doctrina Bisericii Ortodoxe.
„Minunile lui Dumnezeu din zidiri"
O reflecție asupra minunilor divine observate în natură, în creație și în viața

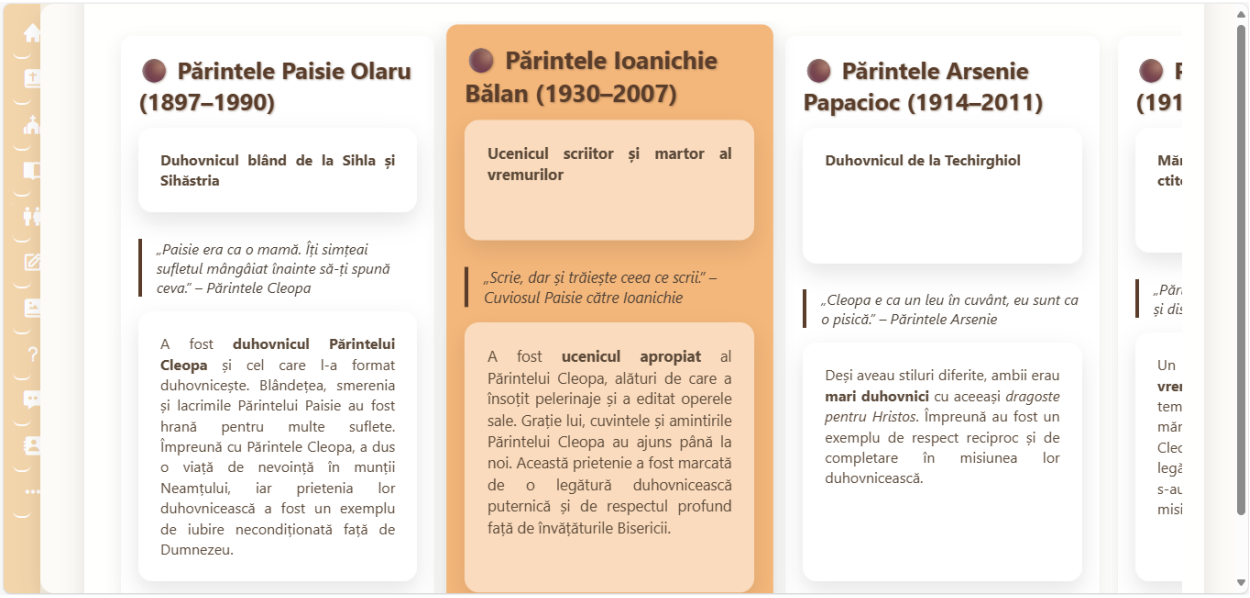
Părintele Paisie Olaru (1897–1990)
Duhovnicul blând de la Sihla și Sihăstria
„Paisie era ca o mamă. Îți simțeai sufletul mângâiat înainte să-ți spună ceva." – Părintele Cleopa
A fost duhovnicul Părintelui Cleopa și cel care l-a format duhovnicește. Blândețea, smerenia și lacrimile Părintelui Paisie au fost hrană pentru multe suflete. Împreună cu Părintele Cleopa, a dus o viață de nevoință în munții Neamțului, iar prietenia lor duhovnicească a fost un exemplu de iubire necondiționată față de Dumnezeu.
Părintele Ioanichie Bălan (1930–2007)
Ucenicul scriitor și martor al vremurilor
„Scrie, dar și trăiește ceea ce scrii." – Cuviosul Paisie către Ioanichie
A fost ucenicul apropiat al Părintelui Cleopa, alături de care a însoțit pelerinaje și a editat operele sale. Grație lui, cuvintele și amintirile Părintelui Cleopa au ajuns până la noi. Această prietenie a fost marcată de o legătură duhovnicească puternică și de respectul profund față de învățăturile Bisericii.
Părintele Arsenie Papacioc (1914–2011)
Duhovnicul de la Techirghiol
„Cleopa e ca un leu în cuvânt, eu sunt ca o pisică." – Părintele Arsenie
Deși aveau stiluri diferite, ambii erau mari duhovnici cu aceeași dragoste pentru Hristos. Împreună au fost un exemplu de respect reciproc și de completare în misiunea lor duhovnicească.

Acasă
Biografie
Canonizare
Scrieri
Prieteni
Citate
Galerie foto
Test
Chat-bot
Contact
Bibliografie
Citate Inspiraționale
1. Inima este căm
2. Toată fapta cea
3. Toţi sfinţii rom
4. Mânca-v-ar Re
5. În Sfânta Script
6. Iată ce vreau să vă mai spun: să
7. Dacă ar fi om
8. Pentru mântuir
9. Să ştiţi că răd
10. De obicei, câm
C:/Users/.profesor/Documents/AAAAEu/2024-2025/Religia in dimensiune virtuala XIX/desfasurare concurs 2025/volum/echipe de lucru/Secțiunea III- site_film/73 III Mareș Madalina Invățăturile Sf Cleopa Ilie/Religia in dimensiune virtuala/index.html

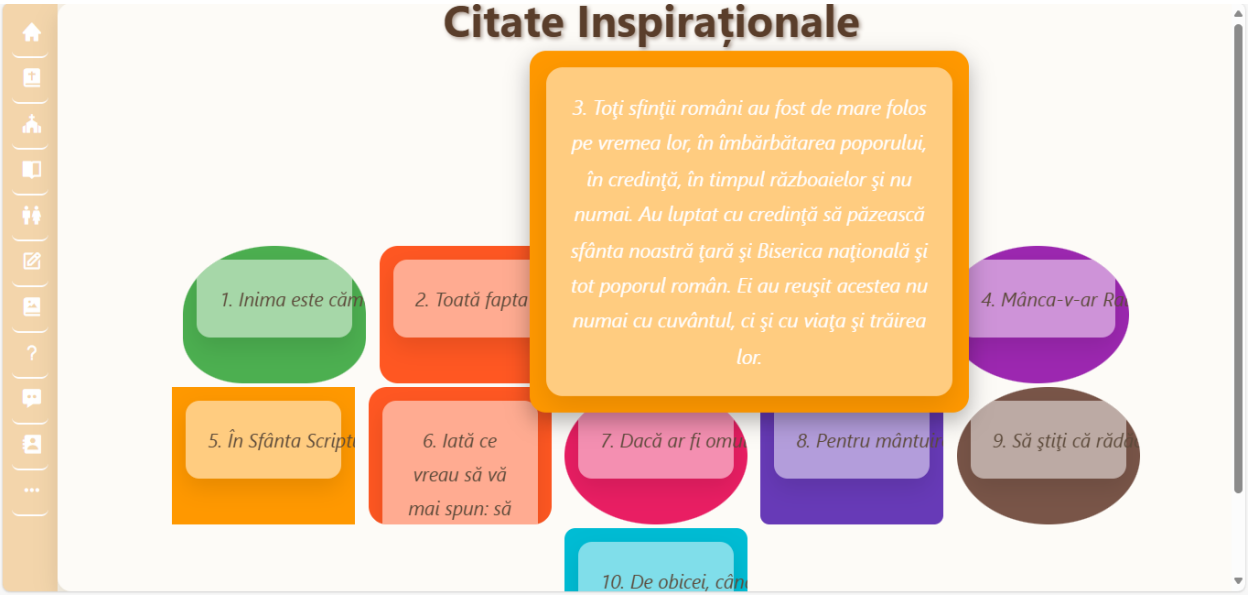
Citate Inspiraționale
3. Toţi sfinţii români au fost de mare folos pe vremea lor, în îmbărbătarea poporului, în credinţă, în timpul războaielor şi nu numai. Au luptat cu credinţă să păzească sfânta noastră ţară şi Biserica naţională şi tot poporul român. Ei au reuşit acestea nu numai cu cuvântul, ci şi cu viaţa şi trăirea lor.
1. Inima este căm
2. Toată fapta
4. Mânca-v-ar Ra
5. În Sfânta Script
6. Iată ce vreau să vă mai spun: să
7. Dacă ar fi omu
8. Pentru mântuir
9. Să ştiţi că răde
10. De obicei, câm

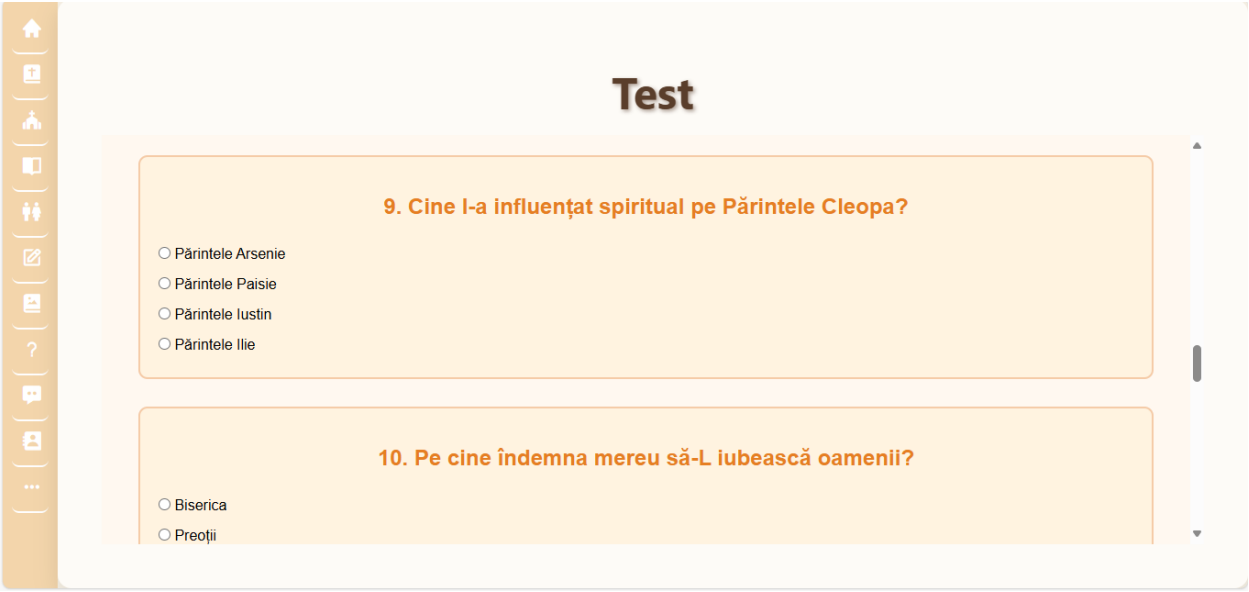
Test
9. Cine l-a influențat spiritual pe Părintele Cleopa?
Părintele Arsenie
Părintele Paisie
Părintele Iustin
Părintele Ilie
10. Pe cine îndemna mereu să-L iubească oamenii?
Biserica
Preoții

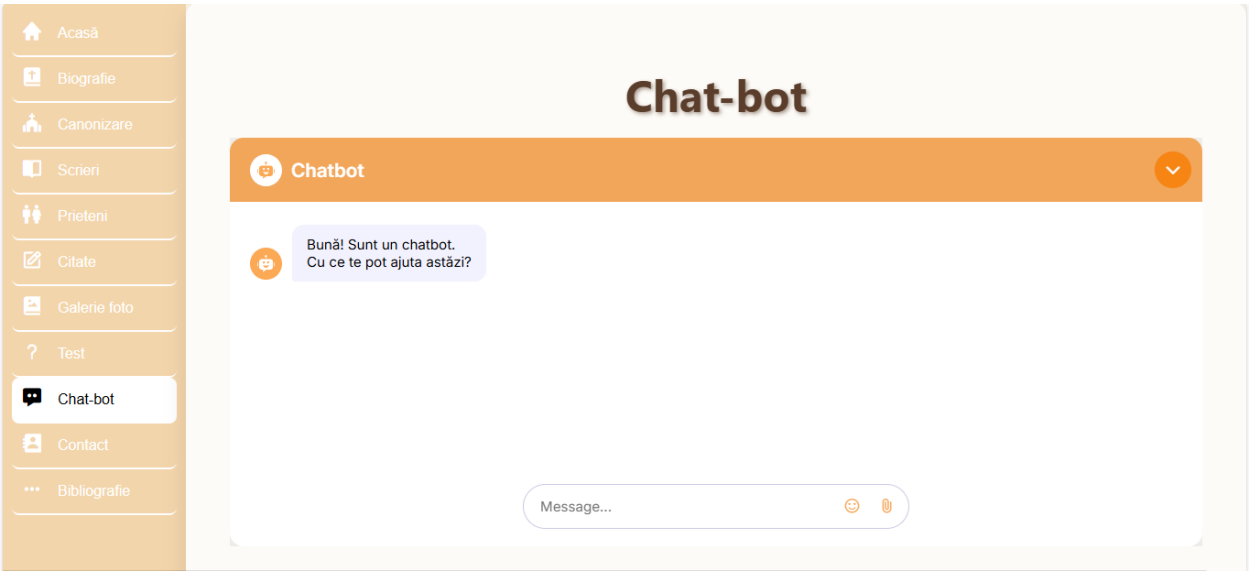
Acasă
Biografie
Canonizare
Scrieri
Prieteni
Citate
Galerie foto
Test
Chat-bot
Contact
Bibliografie
Chat-bot
Chatbot
Bună! Sunt un chatbot.
Cu ce te pot ajuta astăzi?
Message...

Bibliografie
Vă mulțumim că ați vizitat această pagină dedicată Părintelui Cleopa Ilie.
https://doxologia.ro/viata-sfantului-cuvios-cleopa-de-la-sihastria
https://basilica.ro/zece-citate-celebre-ale-parintelui-cleopa-ilie/
https://sihastria.mmb.ro/parintele-cleopa-ilie-1912-1998
https://www.crainou.ro/2023/07/21/pr-cleopa-ilie/
https://www.crestinortodox.ro/religie/chilia-parintelui-cleopa-ilie-87821.html

Sfânta Scriptură izbor de înțelepciune și ghid pentru viață

Băbuț Gabriel, Clasa a IX-a
Perhaița Raul, Clasa a IX-a
Vele Alexia, Clasa a XI-a
Roman Gheorghe Dumitru, Clasa a XI-a
Prof. Vele Rodica
Prof. Miholca Cristian
Liceul Teoretic ,,Petru Rareș", Târgu Mureș, jud Maramureș

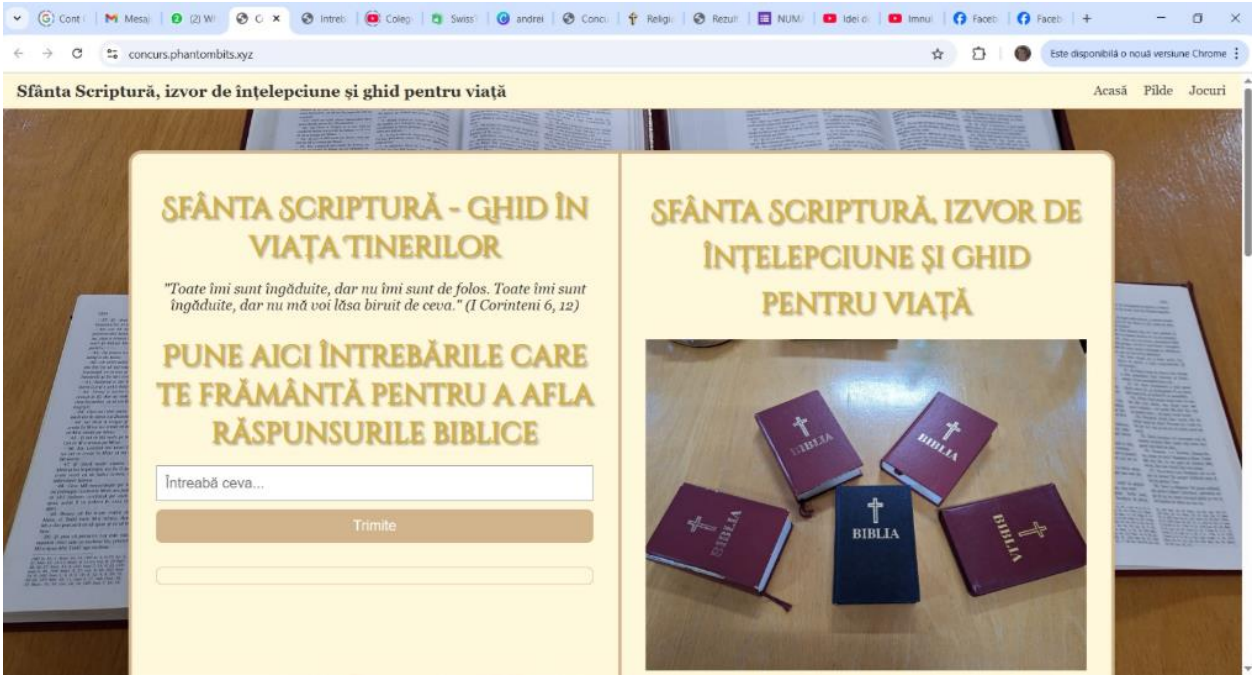
concurs.phantombits.xyz
Este disponibilă o nouă versiune Chrome
Sfânta Scriptură, izvor de înțelepciune și ghid pentru viață
Acasă Pilde Jocuri
SFÂNTA SCRIPTURĂ - GHID ÎN VIAȚA TINERILOR
"Toate îmi sunt îngăduite, dar nu îmi sunt de folos. Toate îmi sunt îngăduite, dar nu mă voi lăsa biruit de ceva." (I Corinteni 6, 12)
PUNE AICI ÎNTREBĂRILE CARE TE FRĂMÂNTĂ PENTRU A AFLA RĂSPUNSURILE BIBLICE
Întreabă ceva...
Trimite
SFÂNTA SCRIPTURĂ, IZVOR DE ÎNȚELEPCIUNE ȘI GHID PENTRU VIAȚĂ
BIBLIA

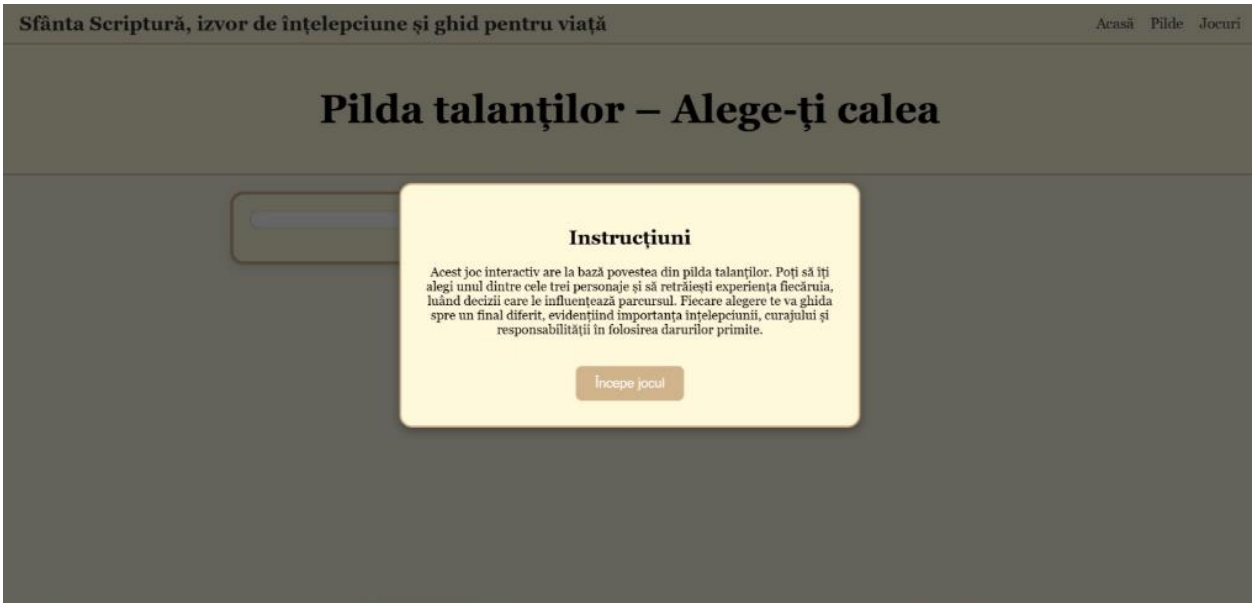
Sfânta Scriptură, izvor de înțelepciune și ghid pentru viață
Acasă Pilde Jocuri
Pilda talanților – Alege-ți calea
Instrucțiuni
Acest joc interactiv are la bază povestea din pilda talanților. Poți să îți alegi unul dintre cele trei personaje și să retrăiești experiența fiecăruia, luând decizii care le influențează parcursul. Fiecare alegere te va ghida spre un final diferit, evidențiind importanța înțelepciunii, curajului și responsabilității în folosirea darurilor primite.
Începe jocul

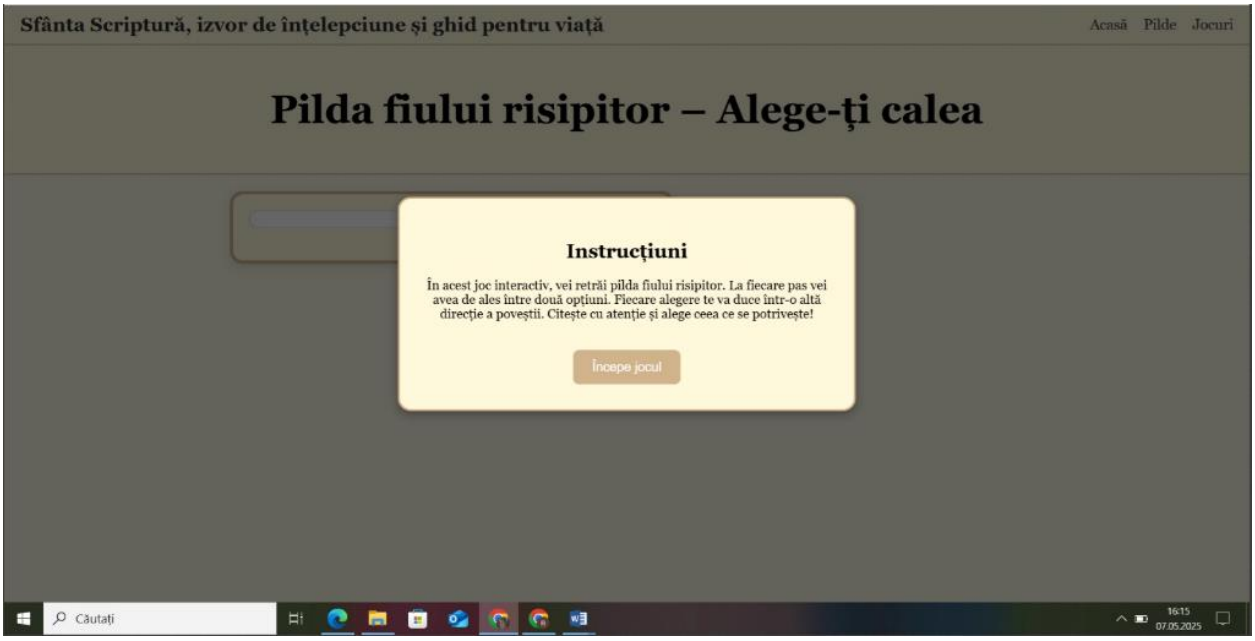
Sfânta Scriptură, izvor de înțelepciune și ghid pentru viață
Acasă Pilde Jocuri
Pilda fiului risipitor – Alege-ți calea
Instrucțiuni
În acest joc interactiv, vei retrăi pilda fiului risipitor. La fiecare pas vei avea de ales între două opțiuni. Fiecare alegere te va duce într-o altă direcție a poveștii. Citește cu atenție și alege ceea ce se potrivește!
Începe jocul
Căutați
16:15
07.05.2025

Sfânta Scriptură, izvor de înțelepciune și ghid pentru viață
Acasă Pilde Jocuri
Selectează Joculețul
Cum se mai numește Biblia?
Biblie_1 (clasele primare)
Biblia este...
Adevărat sau fals
Alege ceea ce se potrivește
Ordonează literele ca să descoperi cuvântul corect.
Completează propoziția cu informația corectă.
https://concurs.phantombits.xyz/joc

concurs.phantombits.xyz
Este disponibilă o nouă versiune Chrome
SFÂNTA SCRIPTURĂ - GHID ÎN VIAȚA TINERILOR
"Toate îmi sunt îngăduite, dar nu îmi sunt de folos. Toate îmi sunt îngăduite, dar nu mă voi lăsa biruit de ceva." (I Corinteni 6, 12)
PUNE AICI ÎNTREBĂRILE CARE TE FRĂMÂNTĂ PENTRU A AFLA RĂSPUNSURILE BIBLICE
iubire
Trimite
Dragostea îndelung rabdă; dragostea este binevoitoare, dragostea nu pizmuiește, nu se laudă, nu se trufește. Dragostea nu se poartă cu necuviință, nu caută ale sale, nu se aprinde de mânie, nu gândește răul. Nu se bucură de nedreptate, ci se bucură de adevăr. Toate le suferă, toate le crede, toate le nădăjduiește, toate le rabdă. Dragostea nu cade niciodată. (I Corinteni 13, 4-8)
Iubiților, să ne iubim unul pe altul, pentru că dragostea este de la Dumnezeu și oricine iubește este născut din Dumnezeu și cunoaște pe Dumnezeu. Cel ce nu iubește n-a cunoscut pe Dumnezeu, pentru că Dumnezeu este iubire. (I Ioan 4, 7-8)
SFÂNTA SCRIPTURĂ, IZVOR DE ÎNȚELEPCIUNE ȘI GHID PENTRU VIAȚĂ
BIBLIA
Dumnezeu după ce a creat lumea nu a părăsit-o, ci din când în când s-a descoperit unor oameni pe care El i-a ales, pentru a le transmite mesaje legate de modul în care ar trebui noi să ne trăim viața, sau legate de evenimente care urmează să se întâmple. În

Sfintele Slujbe ale Bisericii Ortodoxe

Pogăcian Silviu, Clasa a IX-a
Murar Raul, Clasa a X-a
Prof. Florea Simona Elvira
Prof. Mailat Ildiko
Colegiul Național „Alexandru Papiu Ilarian”, Târgu Mureș, jud Mureș

Liturghia - Slujba Sfântă care unește Cerul cu Pământul.

Sfânta Liturghie

Sfânta Liturghie este cea mai importantă slujbă a cultului ortodox, prin care pâinea şi vinul care se aduc lui Dumnezeu ca jertfă nesângeroasă se prefac în Trupul şi Sângele Mântuitorului nostru Iisus Hristos prin pogorârea Sfântului Duh asupra lor şi se oferă credinciosilor pentru impartasire, spre iertarea pacatelor si viata de veci."

Mântuitorul le-a dat Sfinților Săi Apostoli, la Cina cea de Taina, sub forma nesângeroasă a pâinii şi a vinului, această jertfă pe care trebuiau să o aducă de atunci înainte Ucenicii săi, după porunca Sa: „Aceasta să faceți, întru pomenirea Mea!" (Luca 22, 19).

Urmând porunca Învățătorului lor iubit, Sfinții Apostoli şi mai apoi ucenicii lor comemorau zilnic Jertfa Mântuitorului. Ei se adunau pentru rugăciune, mulțumeau şi se rugau îndelung, ca Domnul să prefacă pâinea şi vinul de pe masa lor în Însuşi Sfântul Său Trup şi Sfântul Său Sânge, cu care apoi se împărtăşeau. Acelaşi lucru l-au facut mai târziu şi urmaşii sfinți ai Sfinților Apostoli, adică arhiereii şi preoții, cărora ei le-au împărtăşit harul dumnezeiesc de a săvârşi această Sfânta Taină.

Astfel a luat naştere Slujba denumită Sfânta Liturghie.

Exerciții aplicative

Sfintele Slujbe ale Bisericii
Pagina de pornire
Sfânta Liturghie
Cele 7 Laude
Despre noi
Sfânta Liturghie
Sfânta Liturghie
Sfânta Liturghie este cea mai importantă slujbă a cultului ortodox, prin care pâinea şi vinul care se aduc lui Dumnezeu ca jertfă nesângeroasă se prefac în Trupul şi Sângele Mântuitorului nostru Iisus Hristos prin pogorârea Sfântului Duh asupra lor şi se oferă credinciosilor pentru impartasire, spre iertarea pacatelor si

Sfintele Slujbe ale Bisericii
Pagina de pornire
Sfânta Liturghie
Cele 7 Laude
Despre noi
Ο ΑΓΙΟ ΙΩΑΝΝΗΣ
ΧΡΥΣΟΣΤΟΜΟΣ
Cele trei Sfinte Liturghii
În cultul Bisericii Ortodoxe se săvârșesc trei Sfinte Liturghii, fiecare având o semnificație și o rânduială aparte:
1. Liturghia Sfântului Ioan Gură de Aur
Este cea mai frecvent săvârșită liturghie de-a lungul anului bisericesc. Se oficiază în aproape toate duminicile și sărbătorile. Redă într-un mod profund și concis taina jertfei lui Hristos.
2. Liturghia Sfântului Vasile cel Mare
Se oficiază de 10 ori pe an, în special în posturi mari și la praznice importante, precum Ajunul Crăciunului, Ajunul Bobotezei și în Duminica Floriilor. Este mai amplă, cu rugăciuni profunde și teologice.
3. Liturghia Darurilor mai înainte sfințite, a Sfântului Grigorie Dialogul, Episcopul Romei
Se săvârșește în timpul Postului Mare, în zilele de miercuri și vineri, precum și în anumite sărbători din post. Nu este o liturghie euharistică propriu-zisă, ci o împărtășire cu Sfintele Daruri sfințite în duminica precedentă.

Sfintele Slujbe ale Bisericii

Pagina de pornire | Sfânta Liturghie | Cele 7 Laude | Despre noi

Minuni petrecute în timpul Sfintei Liturghii

Sfânta Liturghie nu este doar o rânduială solemnă, ci o taină vie în care cerul se unește cu pământul. De-a lungul istoriei Bisericii, au fost nenumărate mărturii ale credincioșilor și ale sfinților despre **minuni petrecute în timpul slujbei** – dovezi vii ale prezenței lui Hristos în Sfântul Potir.

1. Prefacerea vizibilă a Darurilor

În unele cazuri rare, pâinea și vinul s-au arătat credincioșilor ca **trup și sânge real** – carne și sânge omenesc. Astfel de minuni au fost recunoscute oficial de Biserică, ca în cazul **minunii de la Lanciano (Italia, sec. VIII)**.

2. Lumina dumnezeiască la altar

Au existat mărturii despre preoți și credincioși care au văzut o **lumină nepământească pogorându-se peste Sfintele Daruri** sau în jurul altarului, mai ales în momentele cheie ale Liturghiei, cum ar fi epicleza (chemarea Duhului Sfânt).

3. Vindecări trupești și sufletești

Mulți credincioși au fost **vindecați** de boli grave în urma participării cu credință la Sfânta Liturghie și împărtășirii cu Sfintele Taine. Taina lucrării lui Dumnezeu în om nu poate fi explicată rațional, dar roadele ei se văd în viețile transformate.

Sfintele Slujbe ale Bisericii

Pagina de pornire | Sfânta Liturghie | Cele 7 Laude | Despre noi

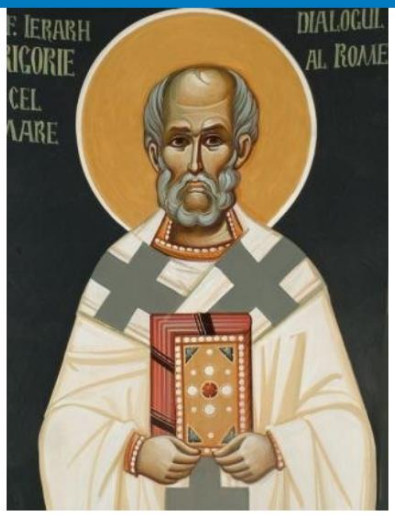

Viața Sfântului Ierarh Grigorie Dialogul, Episcopul Romei

Sfântul Ierarh Grigorie, văzându-i necredința, s-a rugat lui Dumnezeu și îndată chipul pâinii s-a schimbat în trup omenesc. Și vedea femeia aceea carne omenească însângerată; dar nu numai femeia aceea, ci și toți oamenii care erau în biserică au văzut minunea aceea și slăveau pe Hristos Dumnezeu.

ÎNSEMNĂTATEA CELOR ŞAPTE LAUDE ALE BISERICII

Noţiuni generale despre cele şapte Laude bisericeşti

1. Care sunt cele şapte Laude bisericeşti.

*5. **Taina Preoţiei** – este Taina în care, prin punerea mâinilor episcopului şi prin rugăciune, harul divin se pogoară asupra unui candidat, sfinţindu-l şi aşezându-l într-o treaptă a ierarhiei bisericeşti. Instituirea Tainei s-a făcut de Mântuitorul după Învierea Sa din morţi: **„Precum M-a trimis pe Mine Tatăl, şi Eu vă trimit pe voi”** (Ioan 20, 21-23).*

*6. **Taina Nunţii** – Taina prin care un bărbat şi o femeie, care s-au hotărât liber să trăiască împreună, primesc prin rugăciunile preotului harul divin care sfinţeşte legătura lor. Familia a fost întemeiată de Dumnezeu în Rai: **„Nu este bine să fie omul singur; să-i facem ajutor potrivit pentru el”** (Facere 2, 18).*

*7. **Taina Sfântului Maslu** – este acea Taină în care, prin rugăciunile preoţilor şi prin ungerea cu untdelemn sfinţit, se împărtăşeşte creştinilor bolnavi harul vindecării de bolile sufleteşti şi trupeşti, precum şi iertarea de păcate. Practicarea obişnuită a acestei Taine este arătată la Iacob 5, 14-15: **„De este cineva bolnav între voi, să cheme preoţii Bisericii şi să se roage pentru dânsul, ungându-l cu untdelemn întru numele Domnului. Şi rugăciunea credinţei va mântui pe cel bolnav… şi se vor ierta lui”**.*

Exerciţii

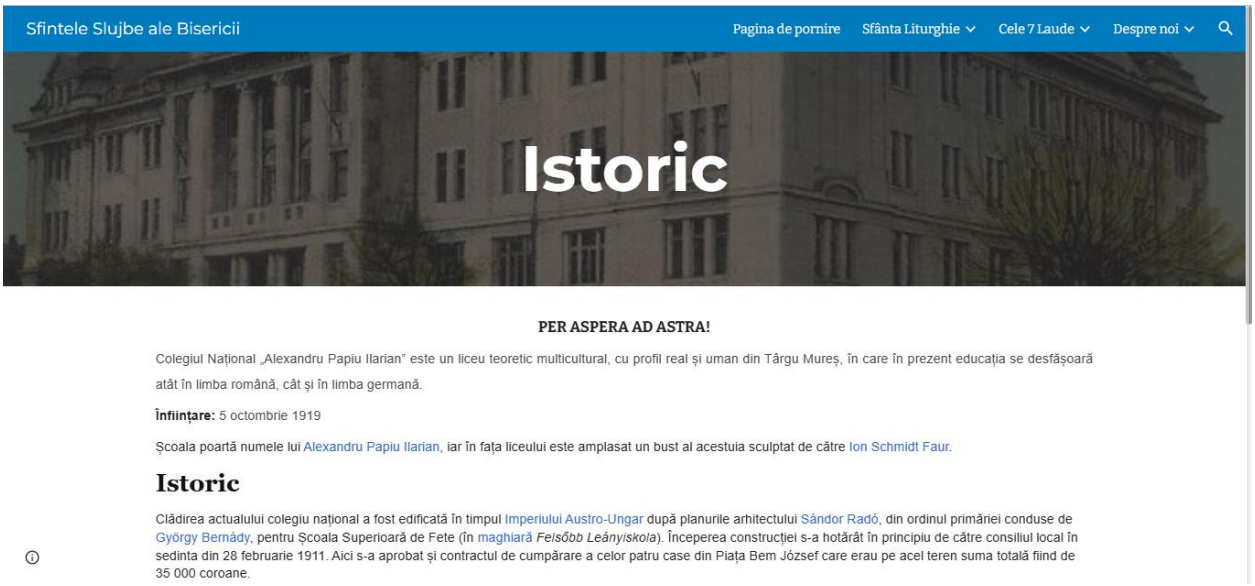
Sfintele Slujbe ale Bisericii
Pagina de pornire
Sfânta Liturghie
Cele 7 Laude
Despre noi
Istoric
PER ASPERA AD ASTRA!
Colegiul Național „Alexandru Papiu Ilarian" este un liceu teoretic multicultural, cu profil real și uman din Târgu Mureș, în care în prezent educația se desfășoară atât în limba română, cât și în limba germană.
Înființare: 5 octombrie 1919
Școala poartă numele lui Alexandru Papiu Ilarian, iar în fața liceului este amplasat un bust al acestuia sculptat de către Ion Schmidt Faur.
Istoric
Clădirea actualului colegiu național a fost edificată în timpul Imperiului Austro-Ungar după planurile arhitectului Sándor Radó, din ordinul primăriei conduse de György Bernády, pentru Școala Superioară de Fete (în maghiară Felsőbb Leányiskola). Începerea construcției s-a hotărât în principiu de către consiliul local în sedinta din 28 februarie 1911. Aici s-a aprobat și contractul de cumpărare a celor patru case din Piața Bem József care erau pe acel teren suma totală fiind de 35 000 coroane.

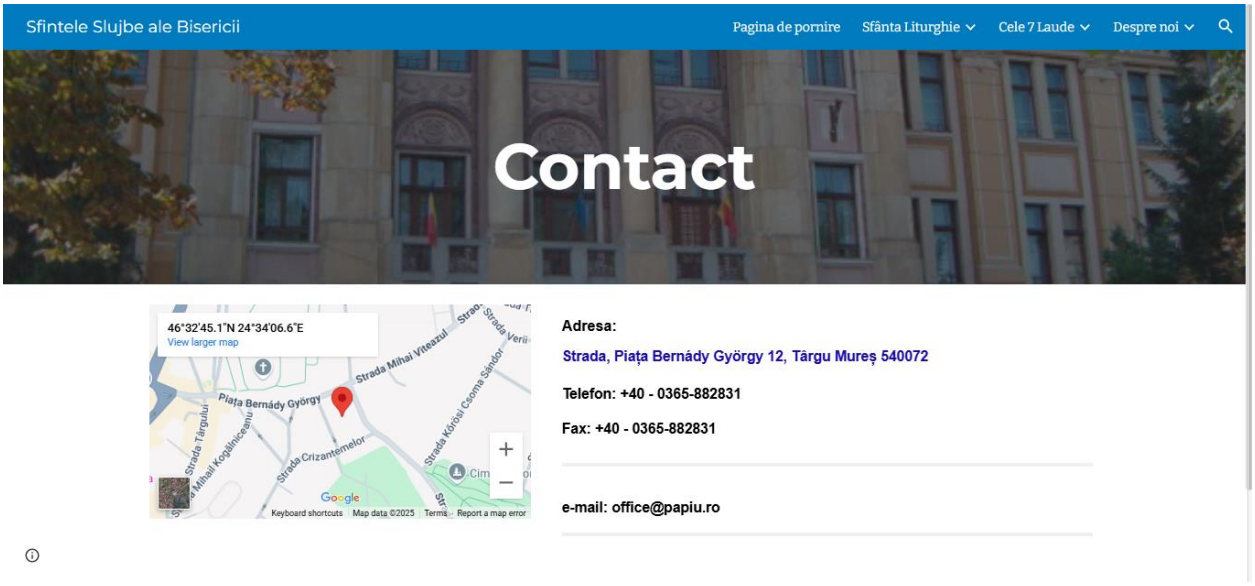
Sfintele Slujbe ale Bisericii
Pagina de pornire
Sfânta Liturghie
Cele 7 Laude
Despre noi
Contact
46°32'45.1"N 24°34'06.6"E
View larger map
Strada Mihai Viteazul
Piața Bernády György
Strada Târgului
Strada Mihail Kogălniceanu
Strada Crizantemelor
Strada Kóricsi Csoma Sándor
Google
Keyboard shortcuts
Map data ©2025
Termeni
Report a map error
Adresa:
Strada, Piața Bernády György 12, Târgu Mureș 540072
Telefon: +40 - 0365-882831
Fax: +40 - 0365-882831
e-mail: office@papiu.ro

SECȚIUNEA A IV-A: CONCURS DE EXERCIȚII INTERACTIVE

Sfânta Liturghie, Centrul Vieții Creștine

Iacob Gabriela, Clasa a X-a
Stoica Jessica, Clasa a X-a
Crăciun Bianca, Clasa a X-a
Tatu Gabriela, Clasa a X-a
Prof. Mihalache Vasilica
Liceul Tehnologic „Tudor Vladimirescu", jud. Galați

0:26 ✓1

Ce oferă credincioșilor Sfânta Liturghie?

- O experiență socială
- Un mod de a obține beneficii materiale
- O învățătură despre istoria Bisericii
- Har divin și viață veșnică

2 of 10

0:46 ✓2

Prin ce mijloc credincioșii se unesc cu Hristos în timpul Liturghiei?

- Prin ascultarea predicii
- Prin împărtășirea cu Trupul și Sângele lui Hristos
- Prin simpla prezență în biserică
- Prin citirea Bibliei acasă

3 of 10

1:16 ✓ 3

Cum începe Sfânta Liturghie?

- Cu pregătirea darurilor de pâine și vin
- Cu predica preotului
- Cu rugăciunea Tatăl Nostru
- Cu binecuvântarea apei sfințite

4 of 10

1:38 ✓ 4

Ce transformare are loc asupra pâinii și vinului în timpul Sfintei Liturghii?

- Devine o simplă ofrandă simbolică
- Sunt binecuvântate ca hrană pentru săraci
- Se prefac în Trupul și Sângele lui Hristos
- Rămân neschimbate

5 of 10

1:58 ✓5

De ce participarea regulată la Sfânta Liturghie este importantă?

- Pentru a respecta obiceiurile familiei
- Pentru a-și reînnoi legătura cu Dumnezeu
- Pentru a fi văzuți de alți credincioși
- Pentru a obține favoruri divine

6 of 10

2:21 ✓6

Ce dimensiune spirituală are Sfânta Liturghie?

- Este un simplu ritual bisericesc
- Are doar un scop educativ
- Este doar un moment de liniște și reflecție
- Este o fereastră către veșnicie

7 of 10

2:42 ✓7

Cum îi ajută Sfânta Liturghie pe credincioși în viața lor?

- Îi învață reguli stricte de comportament
- Le oferă un moment de pauză de la muncă
- Le dă pace sufletească și întărire spirituală
- Le garantează prosperitate financiară

8 of 10

3:03 ✓8

Ce înseamnă participarea la Sfânta Liturghie dincolo de un simplu ritual?

- O chemare la trăirea continuă a credinței
- Un act de supunere față de preot
- Un moment de relaxare în biserică
- O obligație formală

9 of 10

[Sfânta Liturghie, Centrul Vieții Creștine - Quiz]

Sfântul Cuvios Ioan Iacob de la Neamț

Botezat Alina-Gabriela, Clasa a IX-a
Gavrilovici Crina-Nicoleta, Clasa a IX-a
Prof. Narcisa Tiperciuc
Colegiul Național „Mihai Eminescu" Suceava, jud. Suceava

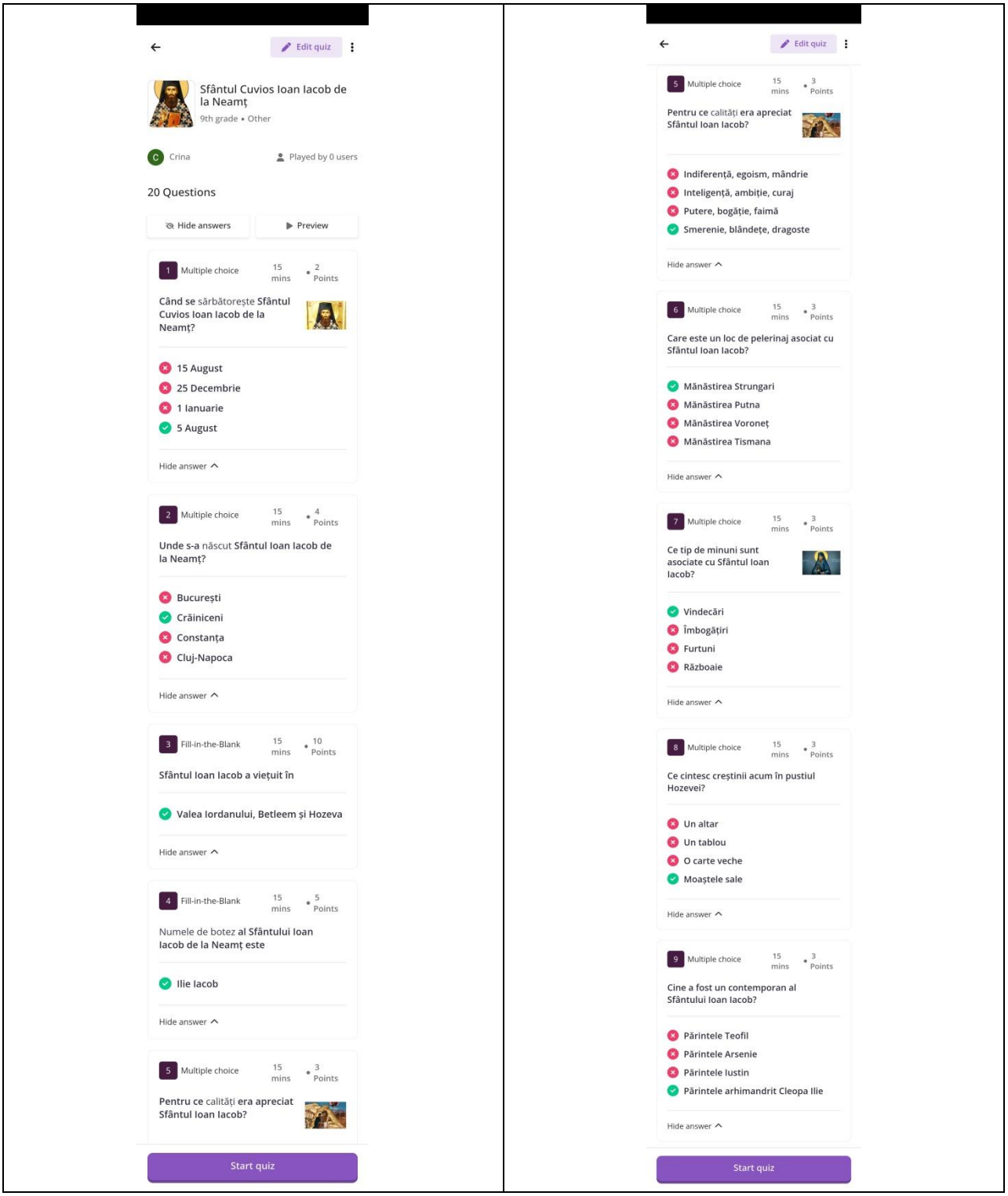

Edit quiz

10 Multiple choice 15 mins • 3 Points

Ce tip de viață a dus Sfântul Ioan Iacob?

- Viață de politician
- Viață de aventură
- Viață de lux
- Viață de asceză

Hide answer

11 Multiple choice 15 mins • 3 Points

Ce a spus Sfântul Ioan Iacob despre virtute?

- Este doar pentru sfinți
- Este o pierdere de timp
- Este mai presus decât minunea
- Nu are importanță

Hide answer

12 Multiple choice 15 mins • 3 Points

Ce a fost Sfântul Ioan Iacob în timpul vieții sale?

- Comerciant
- Împărat
- Soldat
- Infirmier

Hide answer

13 Multiple choice 15 mins • 3 Points

Ce a fost important pentru Sfântul Ioan Iacob în relația cu Dumnezeu?

- Fama
- Banii
- Rugăciunea
- Puterea

Hide answer

14 Multiple choice 15 mins • 3 Points

Start quiz

Edit quiz

14 Multiple choice 15 mins • 3 Points

Ce a fost Sfântul Ioan Iacob pentru cei din jurul său?

- Un bogat
- Un străin
- Un dușman
- Un ales al lui Dumnezeu

Hide answer

15 Multiple choice 15 mins • 3 Points

Ce tip de rugăciuni sunt asociate cu Sfântul Ioan Iacob?

- Rugăciuni de seară
- Rugăciuni pentru bogăție
- Rugăciuni de război
- Acatist

Hide answer

16 Multiple choice 15 mins • 3 Points

Ce a fost Sfântul Ioan Iacob pentru cei aflați în străinătate?

- Păzitor
- Dușman
- Indiferent
- Străin

Hide answer

17 Multiple choice 15 mins • 3 Points

Ce a fost important în viața Sfântului Ioan Iacob?

- Fama
- Puterea
- Averea
- Smerenia

Hide answer

18 Checkbox 15 mins • 1 Point

Unde se gasesc sfintele sale moaste?

- Suceava
- Hozeva
- Ierusalim

Hide answer

19 Multiple choice 15 mins • 1 Point

Start quiz

Pelerinaj sufletesc

Morar Valentina, Clasa a IX-a
Todoruț Elina, Clasa a IX-a
Prof. Trînc Sofia
Prof. Sicoe Lenuța
Colegiul Național Avram Iancu Câmpeni, jud. Alba

LearningApps.org
Search in Apps
Browse Apps
Create App
Create collection
Login
Invierea Domnului,sărbătoarea sărbătorilor.(Pelerinaj sufletesc)
Întrebare 2 (orizontal):
Arhierei și bătrânii spuneau : Dacă ești Fiul lui Dumnezeu ,coboară-te de pe... !
Cuvântul soluție:

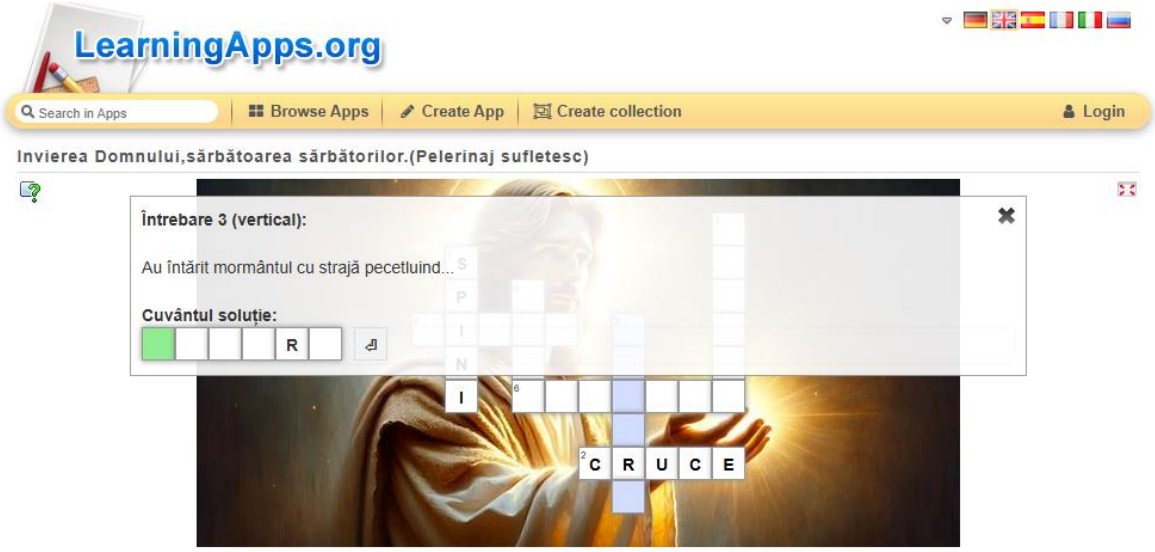
LearningApps.org
Search in Apps
Browse Apps
Create App
Create collection
Login
Invierea Domnului,sărbătoarea sărbătorilor.(Pelerinaj sufletesc)
Întrebare 3 (vertical):
Au întărit mormântul cu strajă pecetluind...
Cuvântul soluție:
R
C R U C E

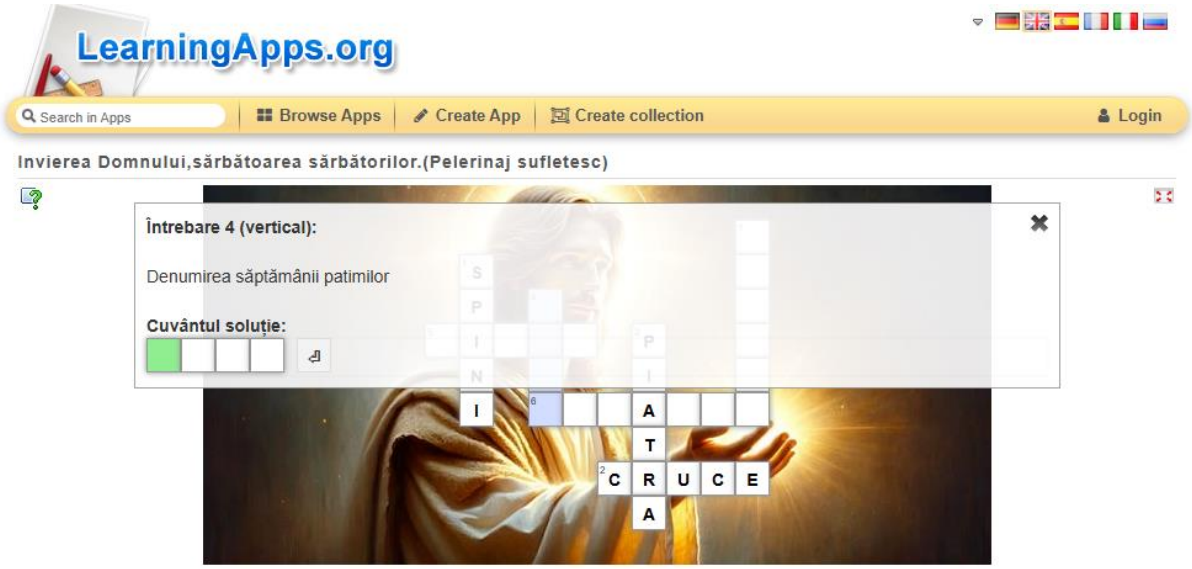
LearningApps.org
Search in Apps
Browse Apps
Create App
Create collection
Login
Invierea Domnului,sărbătoarea sărbătorilor.(Pelerinaj sufletesc)
Întrebare 4 (vertical):
Denumirea săptămânii patimilor
Cuvântul soluție:
I A T C R U C E A

LearningApps.org
Search in Apps
Browse Apps
Create App
Create collection
Login
Invierea Domnului,sărbătoarea sărbătorilor.(Pelerinaj sufletesc)
Întrebare 5 (orizontal):
Cel ce a spus:,, Dar ce rău a făcut?
Cuvântul soluție:
I A
I E A T C R U C E A

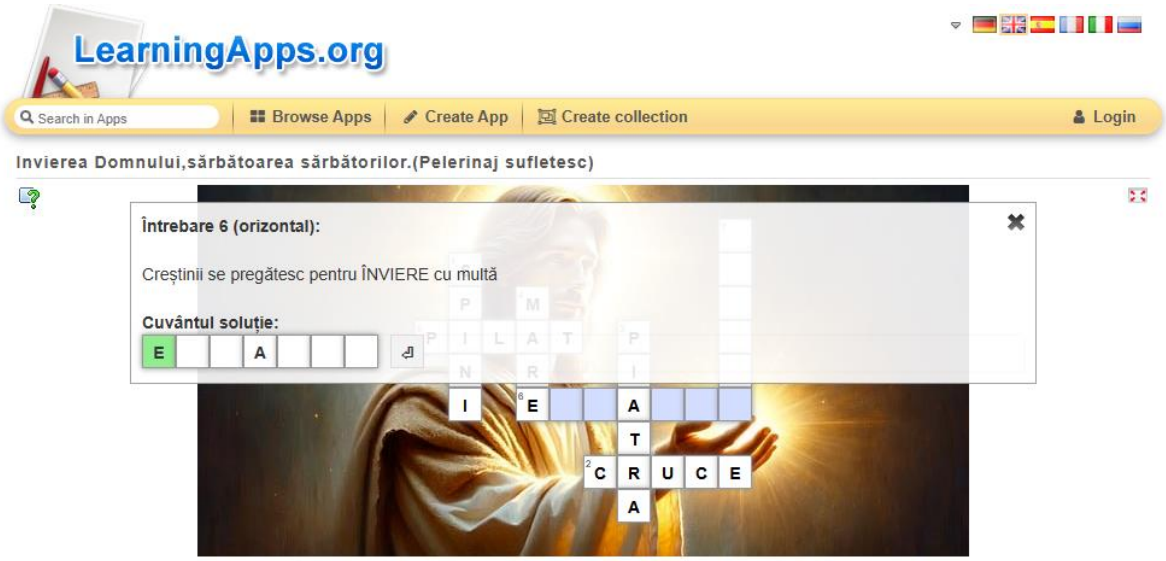
LearningApps.org
Search in Apps
Browse Apps
Create App
Create collection
Login
Invierea Domnului,sărbătoarea sărbătorilor.(Pelerinaj sufletesc)
Întrebare 6 (orizontal):
Creștinii se pregătesc pentru ÎNVIERE cu multă
Cuvântul soluție:
E A
I E A
T
C R U C E
A

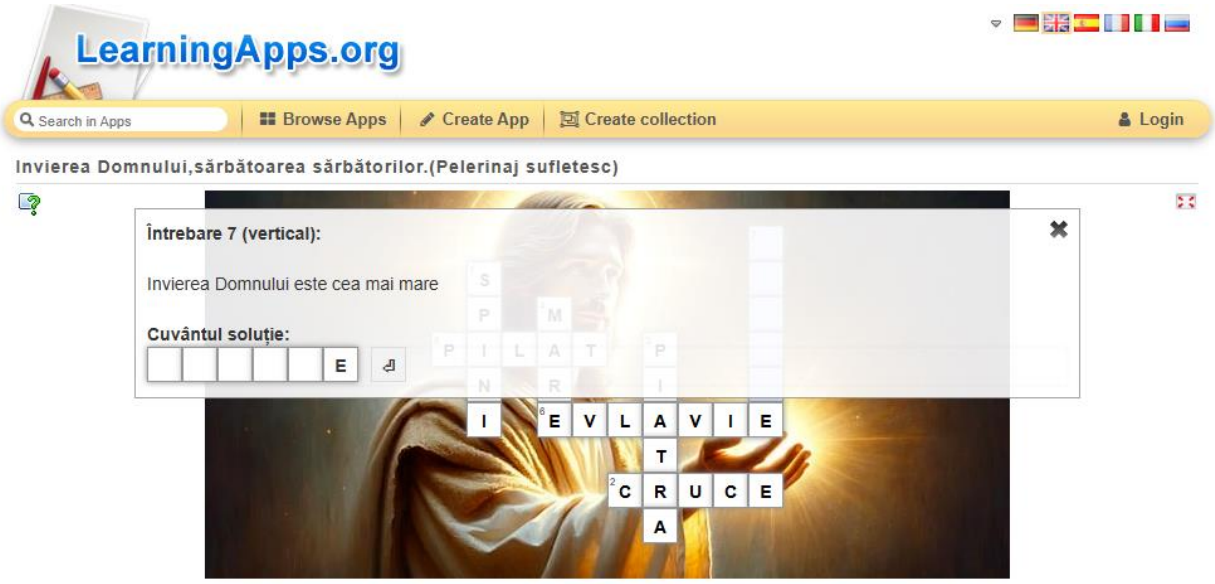
LearningApps.org
Search in Apps
Browse Apps
Create App
Create collection
Login
Invierea Domnului,sărbătoarea sărbătorilor.(Pelerinaj sufletesc)
Întrebare 7 (vertical):
Invierea Domnului este cea mai mare
Cuvântul soluție:
E
I E V L A V I E
T
C R U C E
A

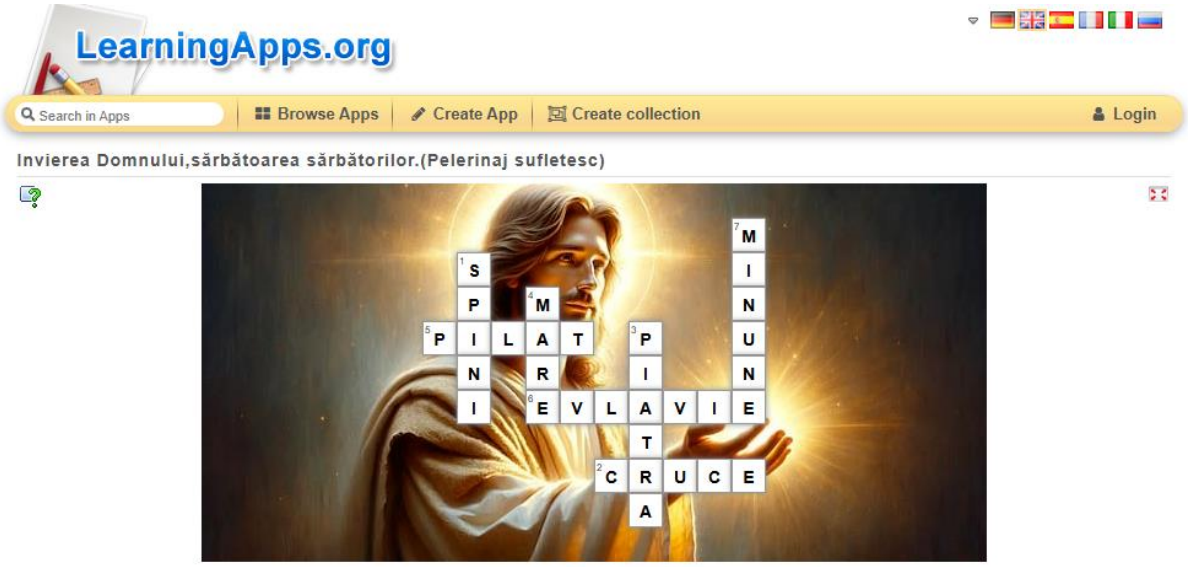

[Invierea Domnului,sărbătoarea sărbătorilor.(Pelerinaj sufletesc)]

„Pașii sfinților - călăuză spre desăvârșire”

Dochițoiu Andrei Paul, Clasa a IX-a
Grigore Alessia, Clasa a XII-a
Prof. Enache Mihaela
Prof. Atanasiu Carmen
Colegiul Tehnic „Edmond Nicolau”, jud. Vrancea

"PAȘII SFINȚILOR - CĂLĂUZĂ SPRE DESĂVÂRȘIRE"

"PAȘII SFINȚILOR - CĂLĂUZĂ SPRE DESĂVÂRȘIRE"

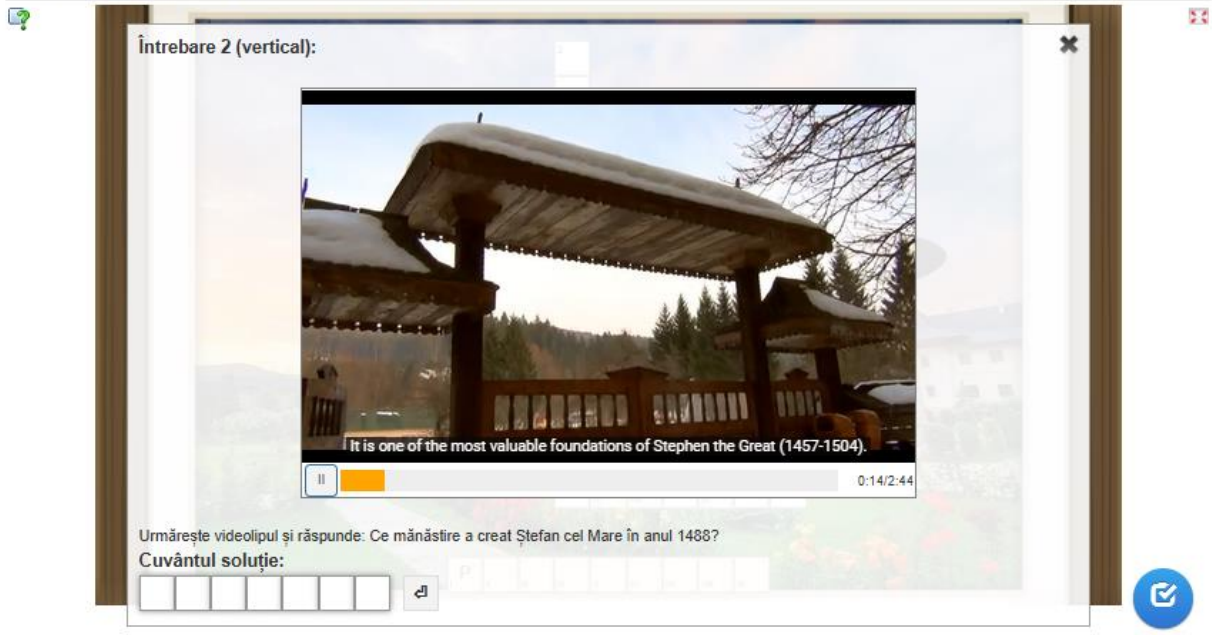

"PAȘII SFINȚILOR - CĂLĂUZĂ SPRE DESĂVÂRȘIRE"

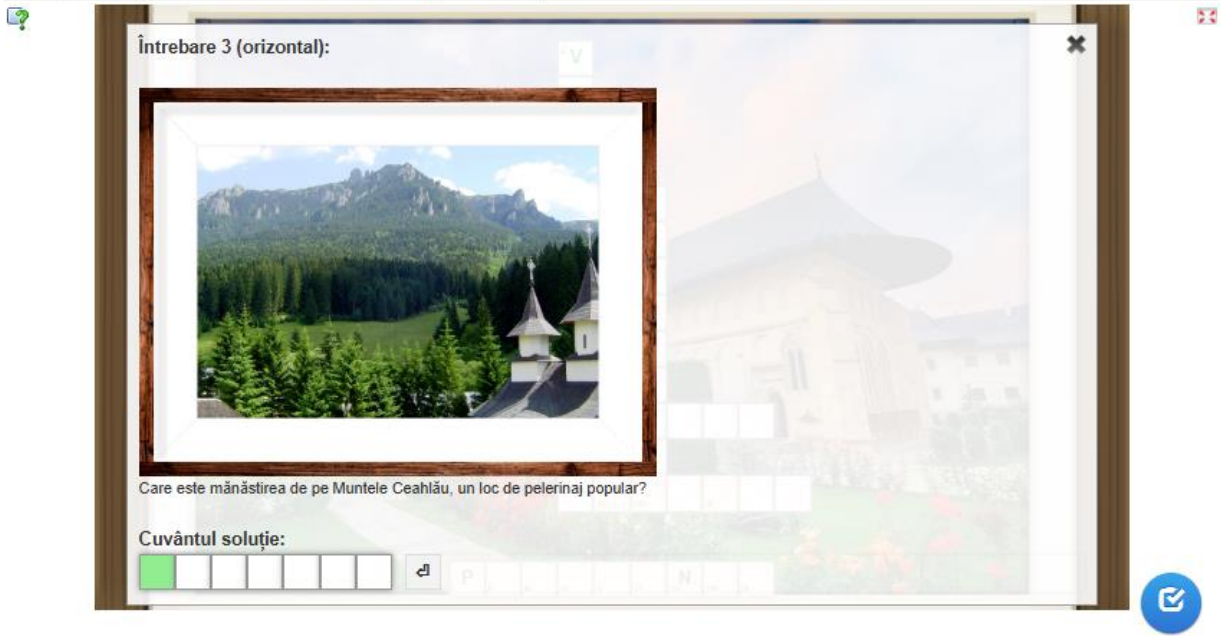

"PAȘII SFINȚILOR - CĂLĂUZĂ SPRE DESĂVÂRȘIRE"

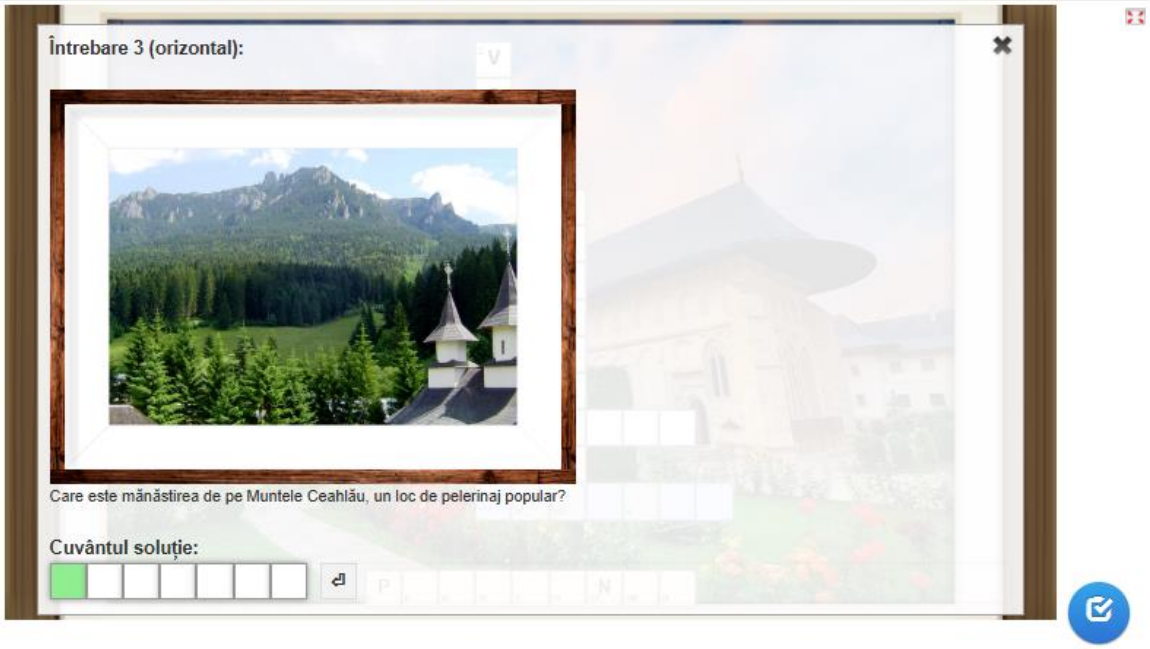

"PAȘII SFINȚILOR - CĂLĂUZĂ SPRE DESĂVÂRȘIRE"

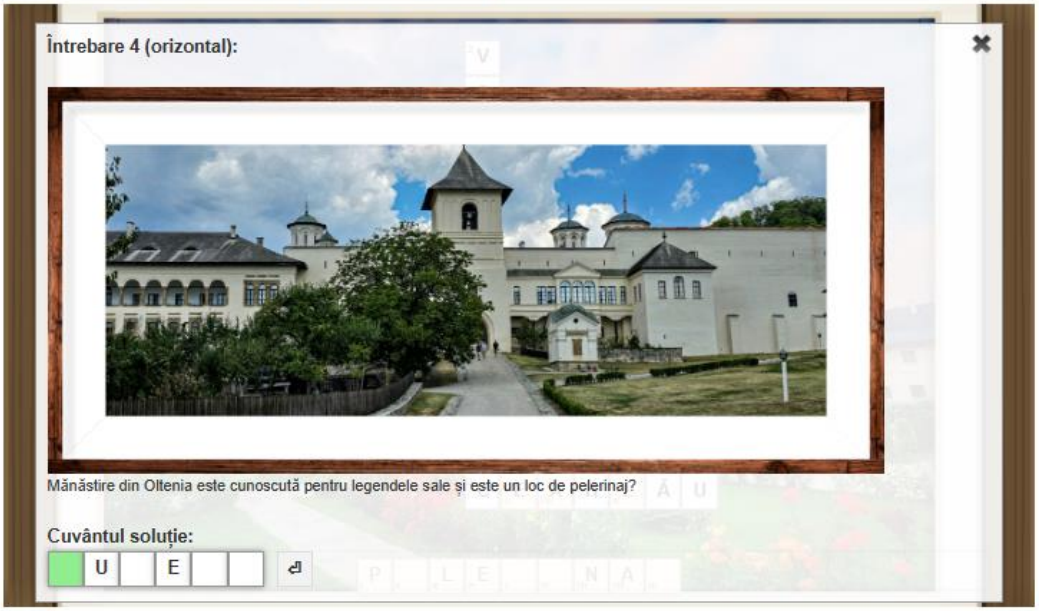

"PAȘII SFINȚILOR - CĂLĂUZĂ SPRE DESĂVÂRȘIRE"

"PAȘII SFINȚILOR - CĂLĂUZĂ SPRE DESĂVÂRȘIRE"

"PAȘII SFINȚILOR - CĂLĂUZĂ SPRE DESĂVÂRȘIRE"

"PAȘII SFINȚILOR - CĂLĂUZĂ SPRE DESĂVÂRȘIRE"

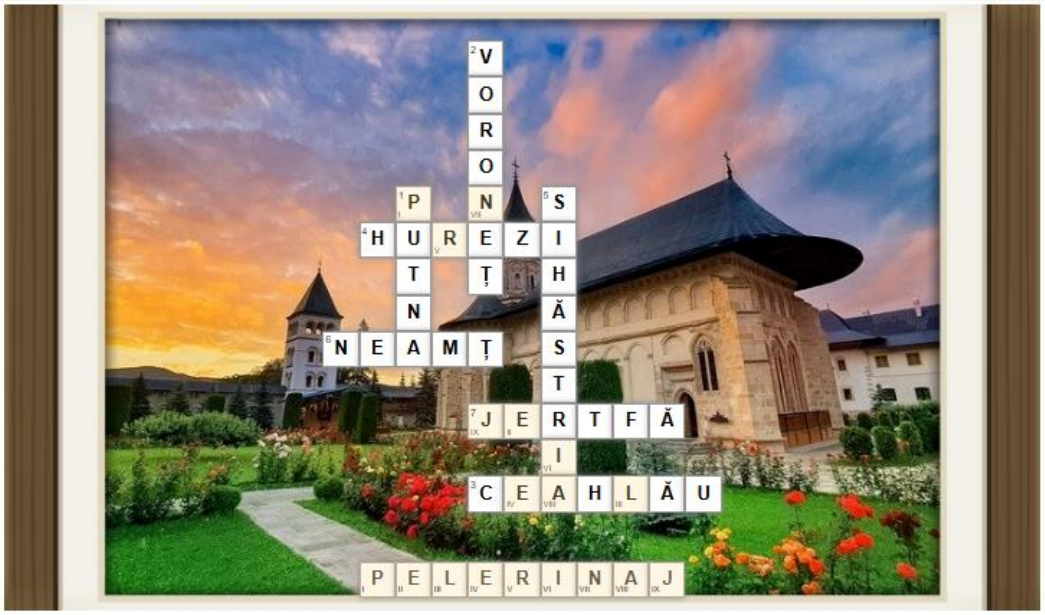

"PAȘII SFINȚILOR - CĂLĂUZĂ SPRE DESĂVÂRȘIRE"

https://learningapps.org/create?new=40&from=pv23ysopa25#preview

Sfânta Liturghie, Pelerinajul ortodox, Sfânta Scriptură

Lazăr Natalia, Clasa a IX-a
Prof. Dinu Raveca
Prof. Mareș Mădalina
Colegiul Național „Tudor Vladimirescu”, Bucureești, jud. Ilfov

0:10 ✓0

Cine sunt mărturisitorii români din secolul al XX-lea?

- Oameni politici care au luptat pentru dreptate
- Creștini care au suferit pentru credință
- Călugări din Evul Mediu
- Scriitori

1 of 8

0:33 ✓1

Ce au în comun mărturisitorii și sfinții români ai secolului XX?

- Toți au scris cărți religioase
- Au trăit în pustiu
- Au fost martori ai credinței în vremuri grele
- Au fost învățători

2 of 8

1:02 ✓ 2

Ce înseamnă Sfânta Liturghie pentru creștini?

- O repetiție religioasă
- Centrul vieții creștine, întâlnirea cu Hristos
- Un discurs ținut de preot
- O rugăciune de seară

3 of 8

1:27 ✓ 3

Ce element NU face parte din Sfânta Liturghie?

- Rugăciunea "Tatăl nostru"
- Cântările religioase
- Citirea din Evanghelie
- Întrecerea de cunoștințe

4 of 8

1:49 ✓ 4

Ce este pelerinajul ortodox?

- O excursie la mănăstire fără scop religios
- Călătorie în credință și smerenie către locuri sfinte
- Pelerinaj = picnic religios
- Vizitarea unor muzee religioase

5 of 8

2:19 ✓ 5

De ce merg oamenii în pelerinaj ?

- Să participe la concursuri religioase
- Pentru a se apropia de Dumnezeu și a-și întări credința
- Pentru a vizita locuri frumoase
- Din obligație

6 of 8

2:41 ✓6

Cum este considerată Sfânta Scriptură în ortodoxie?

- Un ghid pentru viață
- O carte de povești
- Un manual de istorie
- O culegere de legi

7 of 8

3:10 ✓7

Ce învățăm din Sfânta Scriptură?

- Rețete biblice
- Mesaje de înțelepciune și îndrumare
- Cum să construim biserici
- Evenimente doar din trecut

8 of 8

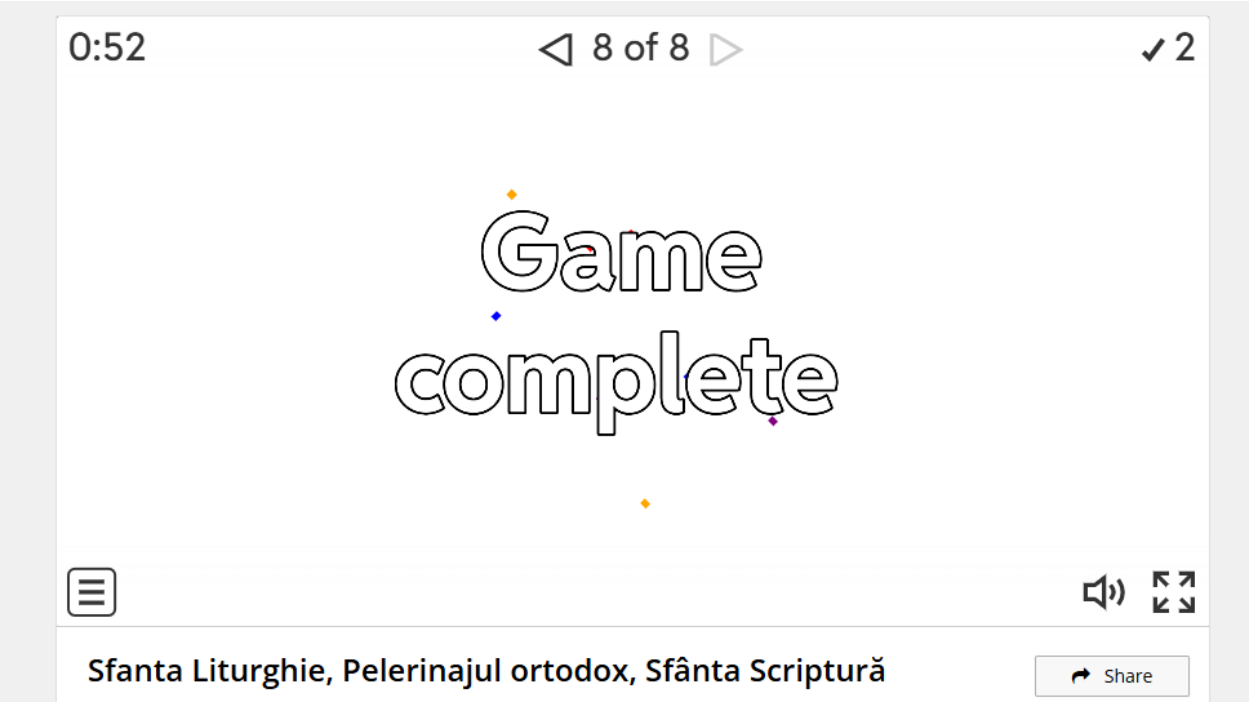

[Sfanta Liturghie, Pelerinajul ortodox, Sfânta Scriptură - Quiz]

Sfânta Scriptură, izvor de înțelepciune și ghid pentru viață

Vacarașu Petronela, Clasa a XI-a
Prof. Nona Serghiac
Prof. Ana Maria Ciobanu
Liceul Teoretic „Alexandru Ioan Cuza", Iași, jud. Iași

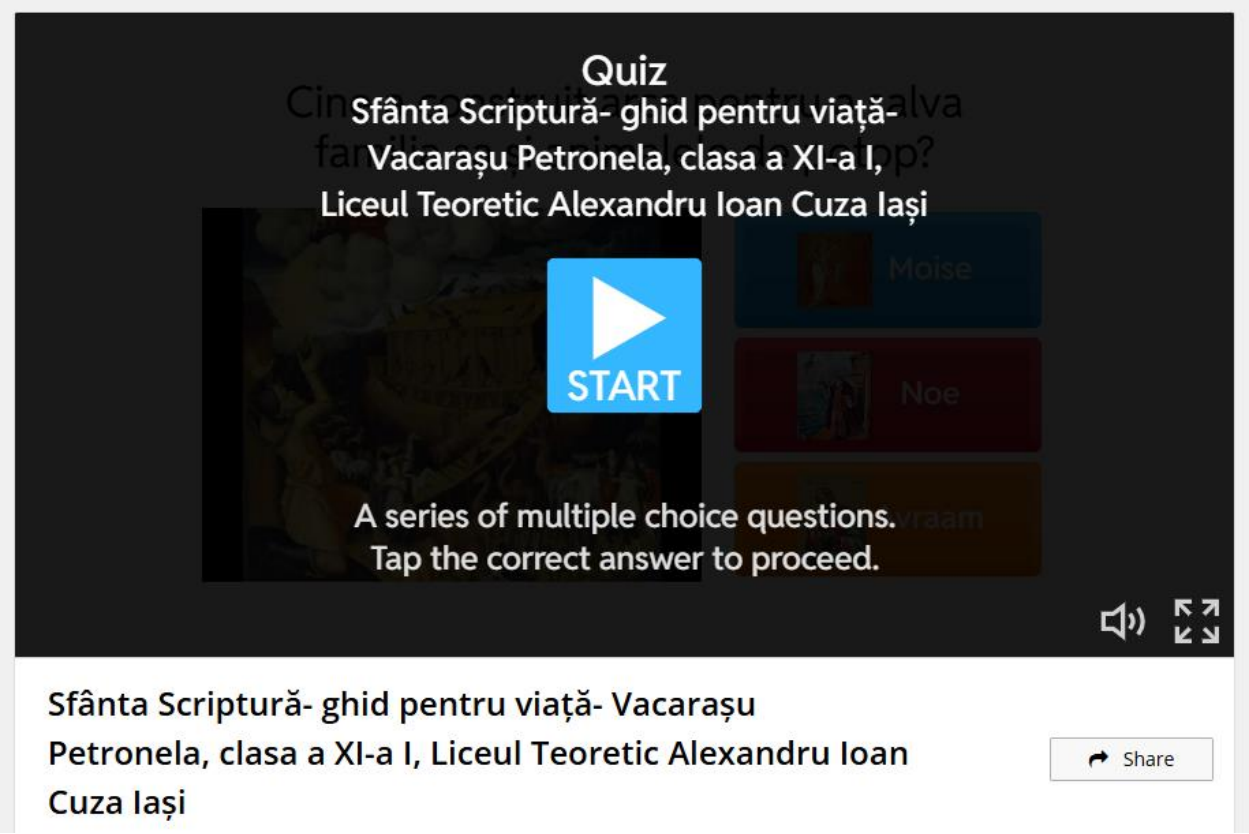

0:14 ✓ 0

Cine a construit arca pentru a salva familia sa și animalele de potop?

Moise

Noe

Avraam

1 of 15

0:44 ✓ 0

Cine a primit cele Zece Porunci pe Muntele Sinai?

Moise

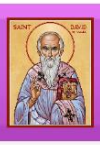

David

Solomon

2 of 15

1:09 ✓ 0

Cine l-a trădat pe Iisus pentru 30 de arginți?

Petru

Iuda Iscarioteanul

Toma

3 of 15

1:30 ✓ 0

Cum se numea fratele geamăn al lui Esau?

Iacov

Iosif

Samuel

4 of 15

1:49 ✓ 0

Ce minune a făcut Iisus la nunta din Cana?

A vindecat un orb

A înmulțit pâinile

A transformat apa în vin

5 of 15

2:10 ✓ 0

Cine a fost aruncat în groapa cu lei?

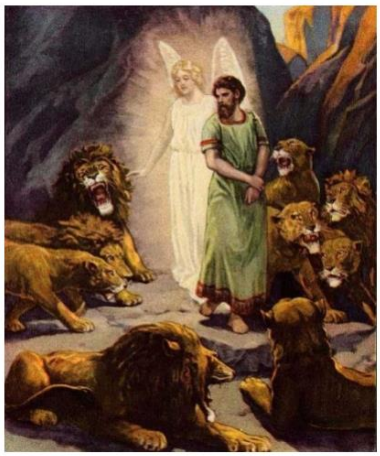

Daniel

Iona

David

6 of 15

2:31 ✓0

Cine a fost primul rege al Israelului?

7 of 15

2:57 ✓0

Cine a fost primul om creat de Dumnezeu?

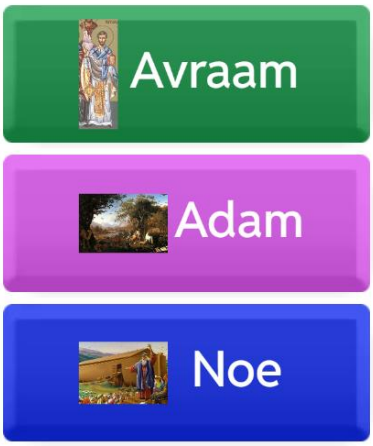

8 of 15

3:18 ✓ 0

Ce mare a fost despărțită de Moise pentru a salva poporul Israel?

9 of 15

3:48 ✓ 0

Cine a fost regele înțelept al Israelului, fiul lui David?

10 of 15

4:08 ✓ 0

Cine a fost păstor înainte de a deveni rege?

David

Saul

Moise

11 of 15

4:42 ✓ 0

Unde s-a născut Iisus Hristos?

Ierusalim

Betleem

Nazaret

12 of 15

5:04 ✓ 0

Cum a murit Goliat?

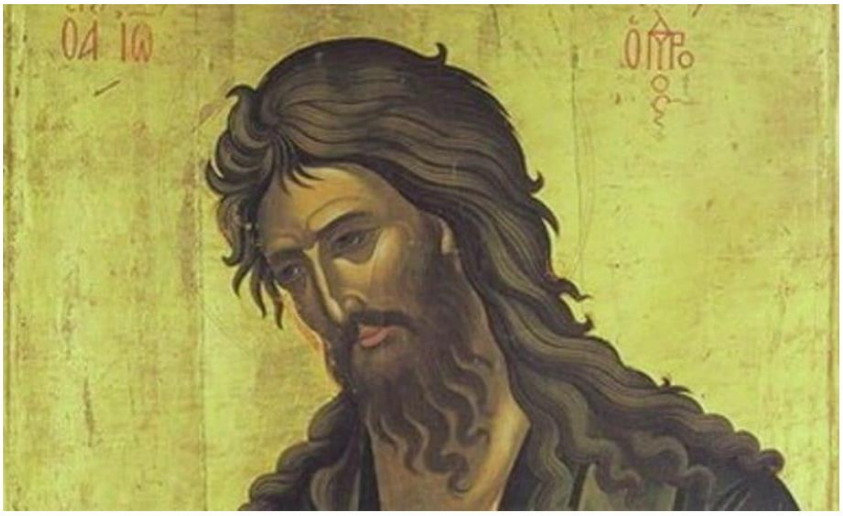

13 of 15

5:26 ✓ 0

Cum a fost creată Eva?

14 of 15

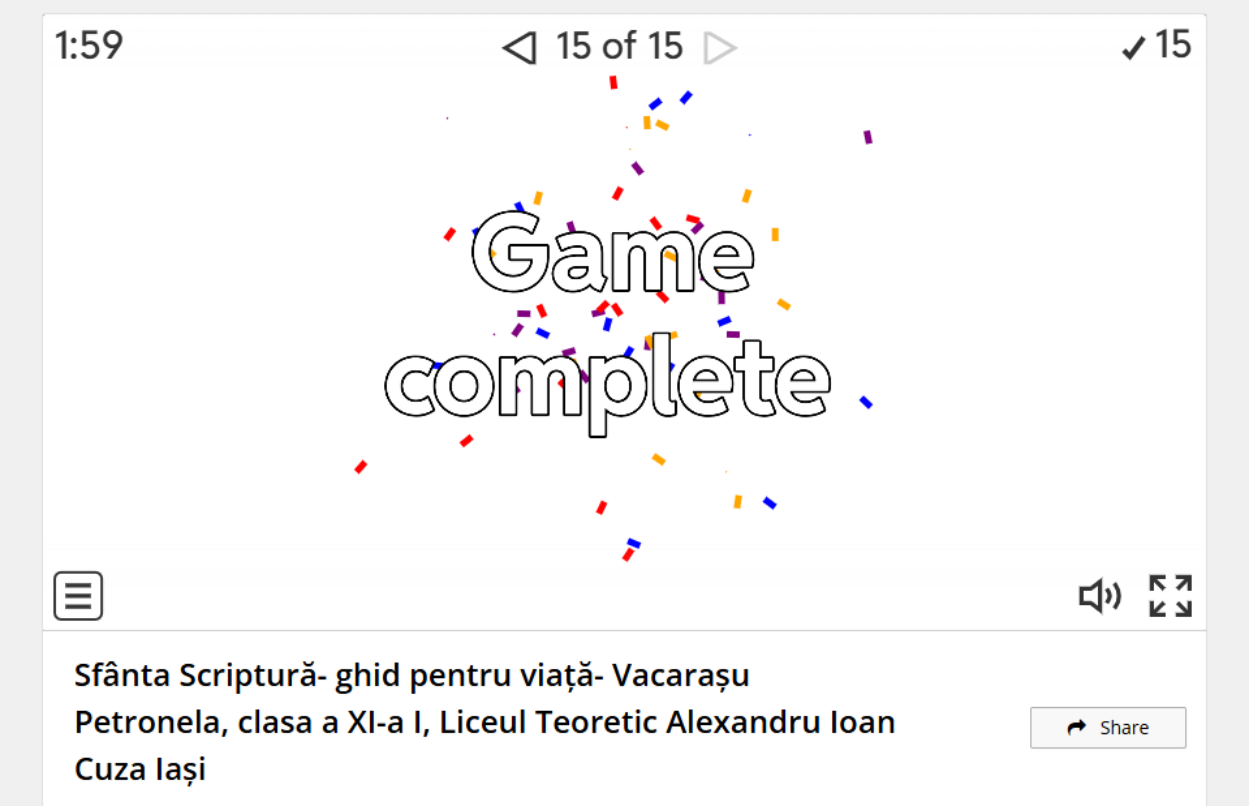

[Sfânta Scriptură- ghid pentru viață- Vacarașu Petronela, clasa a XI-a I, Liceul Teoretic Alexandru Ioan Cuza Iași - Quiz]

Testează-ți cunoștințele din Sfânta Scriptură

Farcaș Mălina-Ioana, Clasa a XI-a
Budin Maria-Timeea, Clasa a XI-a
Prof. Florea Simona Elvira
Prof. Mailat Ildiko
Colegiul Național „Alexandru Papiu Ilarian”, Târgu Mureș, jud. Mureș

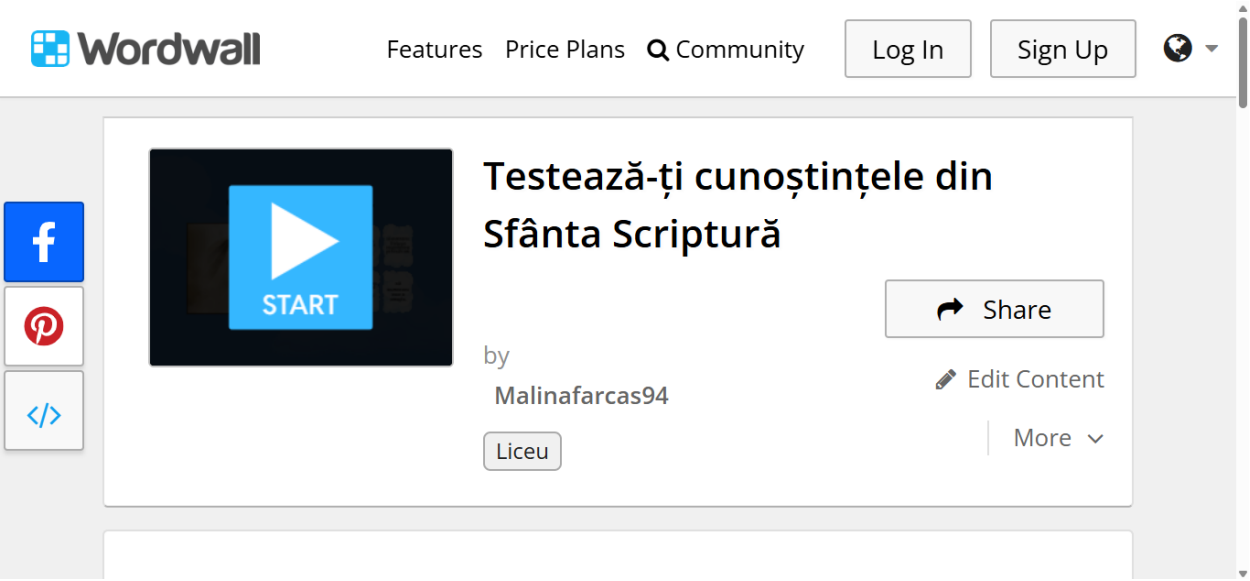

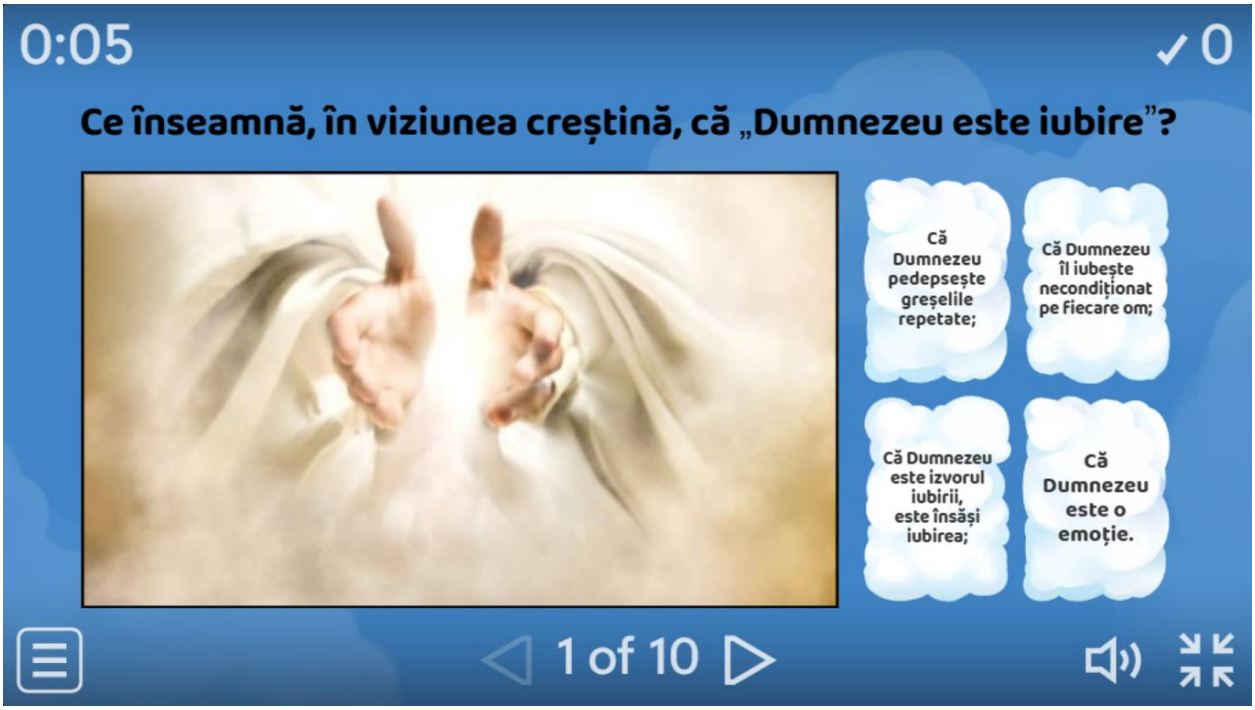

0:39
1
În Pilda samariteanului milostiv, cine s-a oprit să îl ajute pe omul rănit?
Un preot;
Un om religios important;
Un samarinean, un străin disprețuit de ceilalți;
Nimeni.
2 of 10

1:08
2
Ce a făcut Dumnezeu din iubire pentru lume, conform Ioan 3,16?
A trimis ploi peste tot pământul.
L-a dat spre jertfă pe singurul Său Fiu.
A scris Tablele Legii.
A dat Cele 10 Porunci.
3 of 10

1:31
3
Care pildă rostită de Domnul Iisus Hristos ilustrează cel mai bine iubirea față de aproape?
Pilda semănătorului;
Pilda fiului risipitor;
Pilda lucrătorilor viei;
Pilda samariteanului milostiv.
4 of 10

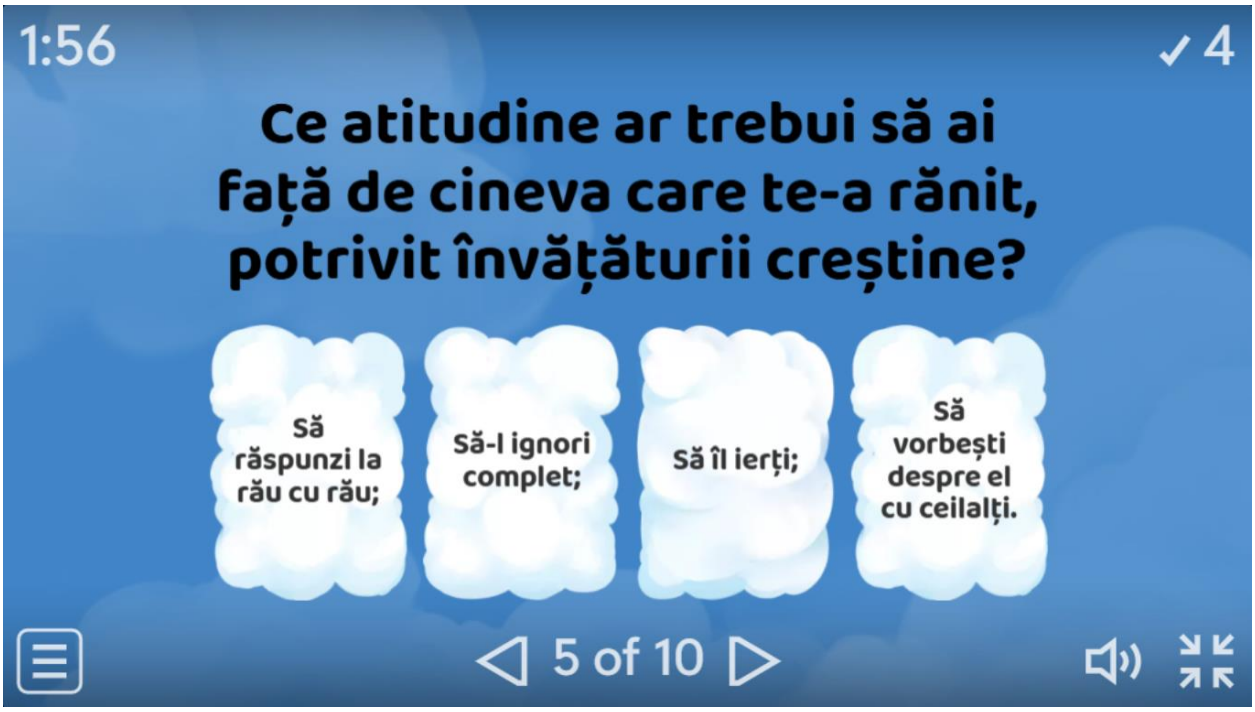
1:56
4
Ce atitudine ar trebui să ai față de cineva care te-a rănit, potrivit învățăturii creștine?
Să răspunzi la rău cu rău;
Să-l ignori complet;
Să îl ierți;
Să vorbești despre el cu ceilalți.
5 of 10

2:21
✓5
Cum este numit Dumnezeu în Epistola I a Sfântului Apostol Ioan (I Ioan 4, 8) ?
Dreptate absolută;
O forță necunoscută;
Dragoste;
Judecător.
6 of 10

2:45
✓6
Ce semnificație are sămânța care cade pe pământ bun din pilda semănătorului?
Oamenii care ascultă, înțeleg și trăiesc după învățăturile lui Dumnezeu;
Oamenii care uită repede învățăturile bune;
Oamenii care se laudă cu credința lor;
Oamenii care se îndoiesc de existența lui Dumnezeu..
7 of 10

3:25
7
În pilda oii pierdute, de ce păstorul lasă cele 99 de oi ca să o caute pe cea pierdută?
Pentru că era cea mai valoroasă;
Pentru că îi era dor de ea;
Pentru că fiecare este importantă/ valoroasă;
Pentru că celelalte erau în siguranță.
8 of 10

3:57
8
Ce simbolizează uleiul din candelele fecioarelor înțelepte în Pilda celor 10 fecioare?
Faptele bune;
Înțelepciunea și prevederea;
Puterea și curajul;
Răbdarea.
9 of 10

https://wordwall.net/resource/90253679/testeaz%c4%83-%c8%9bi-cuno%c8%99tin%c8%9bele-din-sf%c3%a2nta-scriptur%c4%83

Cuvântul Divin: Izvor de Înțelepciune și Lumină pentru Viață

Spînu Bianca-Dumitrița, Clasa a IX-a
Cazacu Nicoleta-Iustina, Clasa a IX-a
Hojda Andreea, Clasa a IX-a
Cotleț Denisa-Iustina, Clasa a IX-a
Prof. Tiperciuc Narcisa
Prof. Luchian-Zotic Cristina
Colegiul Național „Mihai Eminescu” Suceava, jud. Suceava

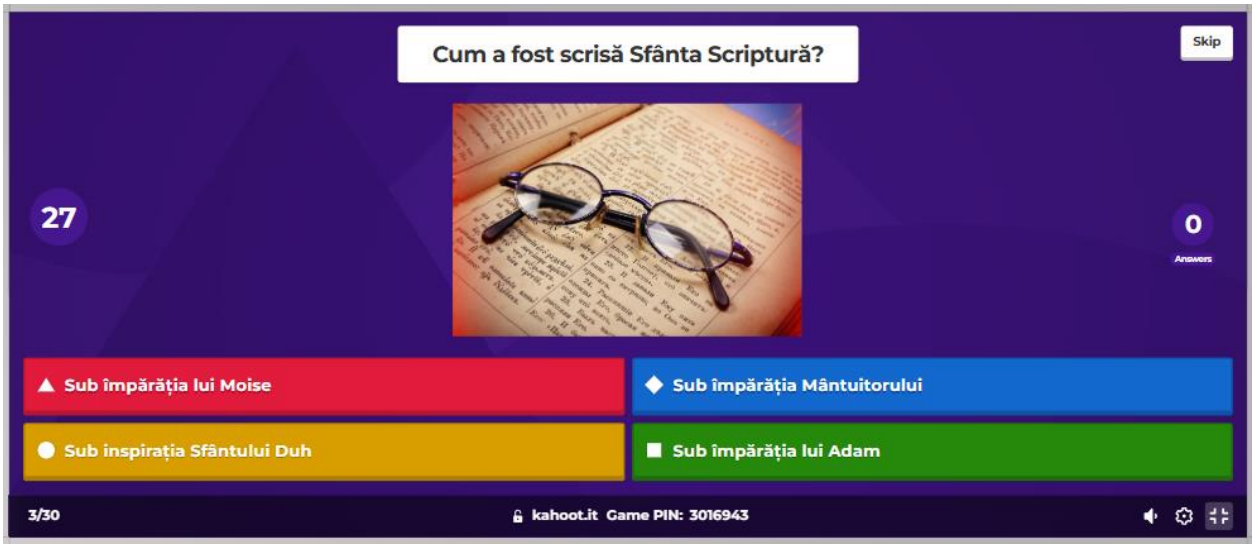
Cum a fost scrisă Sfânta Scriptură?
Skip
27
0
Answers
Sub împărăția lui Moise
Sub împărăția Mântuitorului
Sub inspirația Sfântului Duh
Sub împărăția lui Adam
3/30
kahoot.it Game PIN: 3016943

Cum se mai numește Sfânta Scriptură?
Skip
28
0
Answers
Biblia
Sfânta Tradiție
Sfânta Evanghelie
Sfintele Taine
4/30
kahoot.it Game PIN: 3016943

Cum se mai numește Sfânta Scriptură?
Next
Show media
Biblia
Sfânta Tradiție
Sfânta Evanghelie
Sfintele Taine
4/30
kahoot.it Game PIN: 3016943

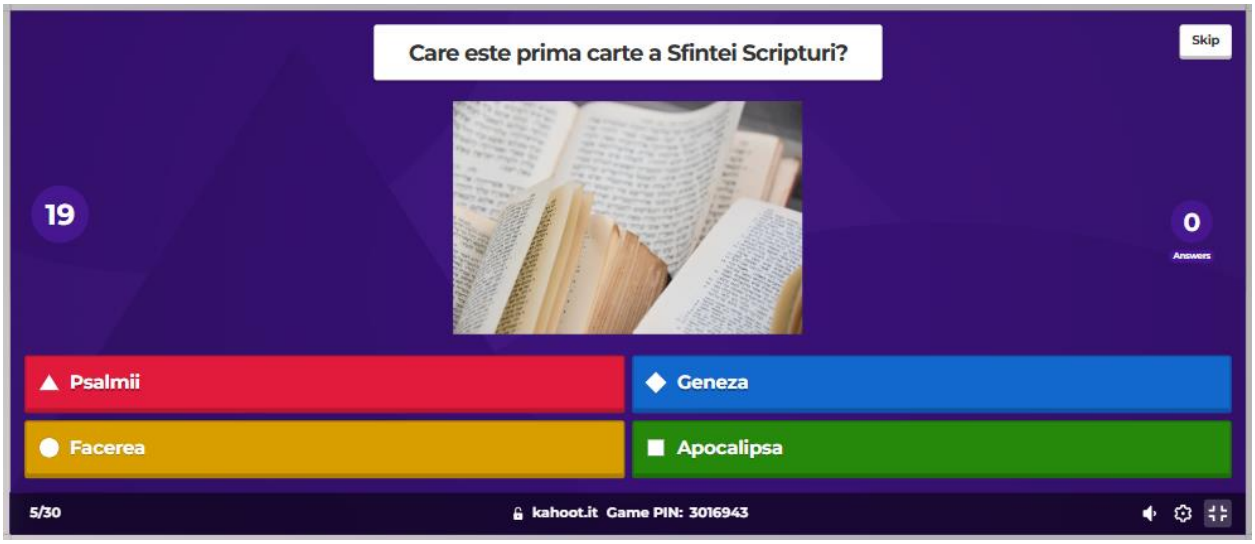
Care este prima carte a Sfintei Scripturi?
Skip
19
0
Answers
Psalmii
Geneza
Facerea
Apocalipsa
5/30
kahoot.it Game PIN: 3016943

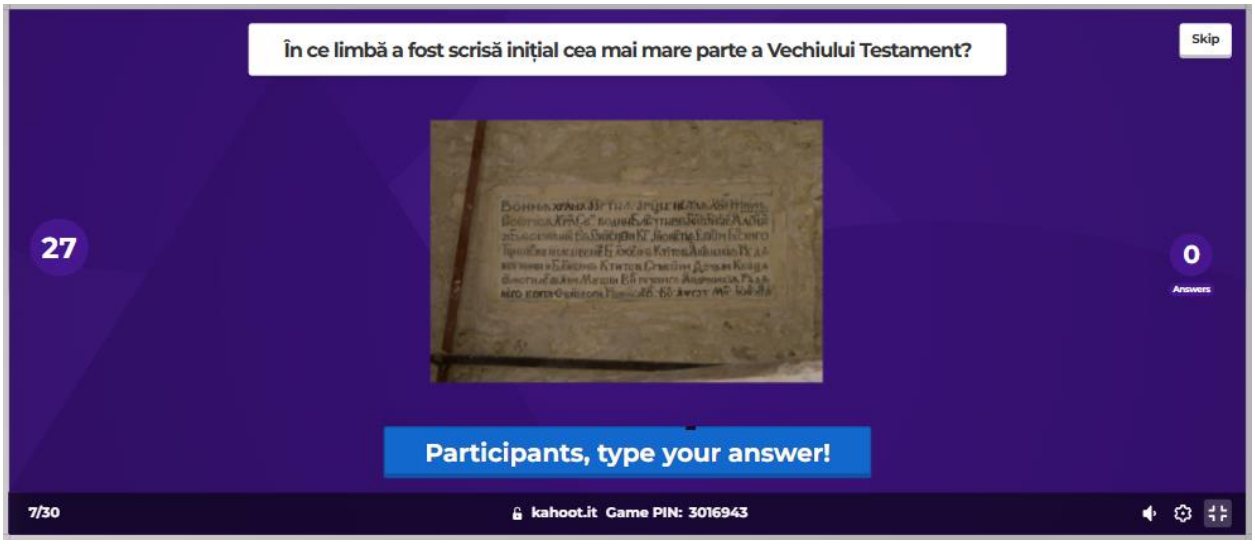
În ce limbă a fost scrisă inițial cea mai mare parte a Vechiului Testament?
Skip
27
0
Answers
Participants, type your answer!
7/30
kahoot.it Game PIN: 3016943

În ce scop a fost scrisă Sfânta Scriptură?
Skip
28
0
Answers
Pentru folosul preoților
Pentru mărturisirea oamenilor
Pentru mântuirea oamenilor
Pentru a descoperi voia lui Dumnezeu în lume
9/30
kahoot.it Game PIN: 3016943

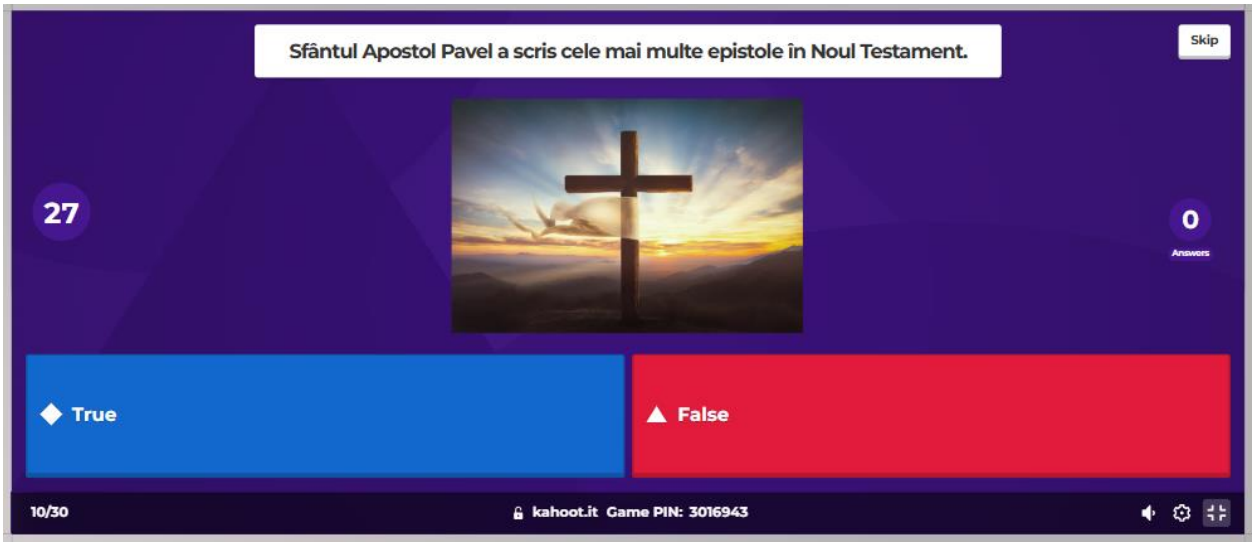
Sfântul Apostol Pavel a scris cele mai multe epistole în Noul Testament.
Skip
27
0
Answers
True
False
10/30
kahoot.it Game PIN: 3016943

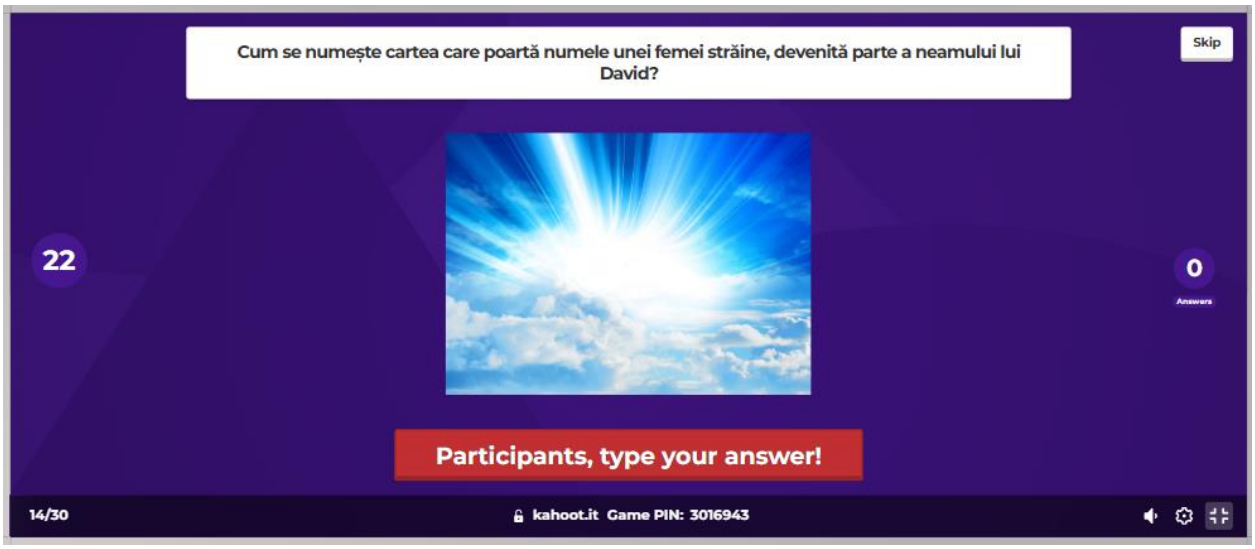
Cum se numește cartea care poartă numele unei femei străine, devenită parte a neamului lui David?
Skip
22
0
Answers
Participants, type your answer!
14/30
kahoot.it Game PIN: 3016943

Ce înseamnă „Cuvântul lui Dumnezeu" în Sfânta Scriptură?
Skip
17
0
Answers
Îndrumarea dată prin minuni
Învățătura religioasă transmisă prin tradiție
Înțelepciunea divină revelată prin fapte
Revelația divină făcută oamenilor prin cuvinte scrise
15/30
kahoot.it Game PIN: 3016943

În pilda fiului risipitor învățăm despre iertarea și iubirea Tatălui ceresc.
Skip
28
0
Answers
True
False
19/30
kahoot.it Game PIN: 3016943

Ce carte conține învățături în formă de proverbe?
Skip
28
0
Answers
Participants, type your answer!
20/30
kahoot.it Game PIN: 3016943

Care sunt cele patru Evanghelii din Noul Testament?
Skip
26
0
Answers
Matei
Marcu
Ioan
Luca
22/30
kahoot.it Game PIN: 3016943

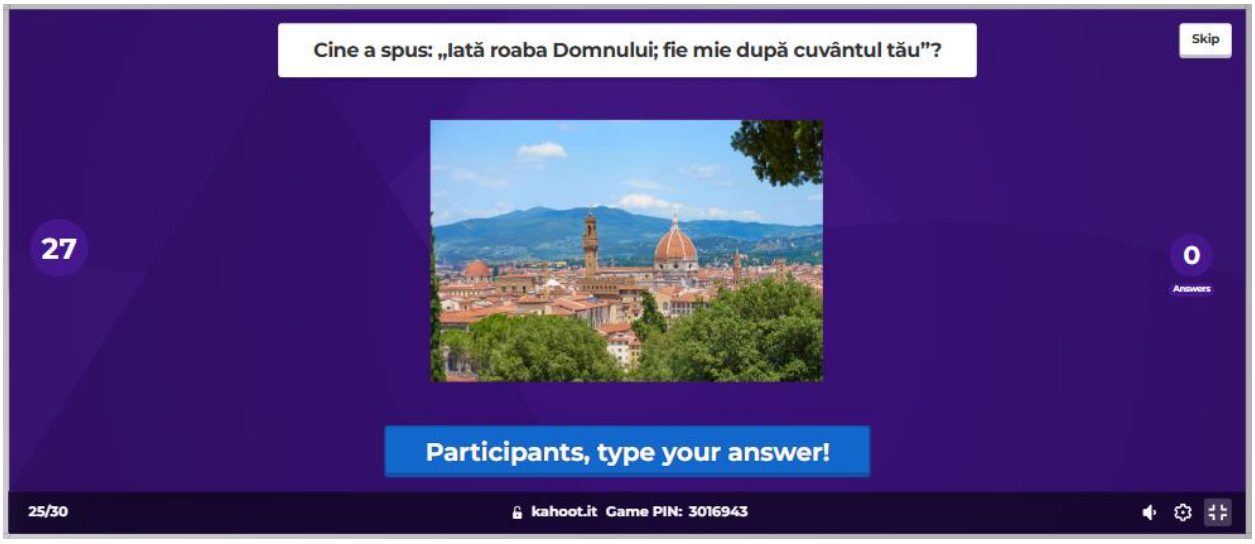
Cine a spus: „Iată roaba Domnului; fie mie după cuvântul tău”?
Skip
27
0
Answers
Participants, type your answer!
25/30
kahoot.it Game PIN: 3016943

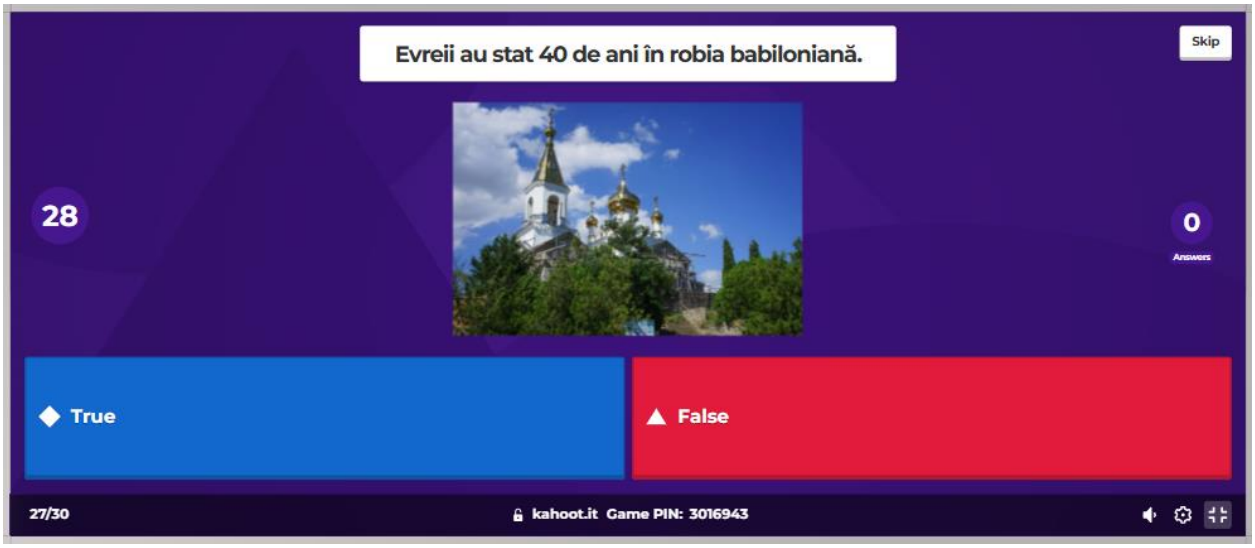
Evreii au stat 40 de ani în robia babiloniană.
Skip
28
0
Answers
True
False
27/30
kahoot.it Game PIN: 3016943

Scara care ajungea până la cer, pe care urcau și coborau îngeri a fost văzută de Iacov.
Skip
17
0
Answers
True
False
30/30
kahoot.it Game PIN: 3016943